







# Resultados da indústria de transformação paulista em Setembro/2020

Levantamento de Conjuntura e Sensor (Outubro)

# RESULTADOS DA INDÚSTRIA PAULISTA - Setembro/2020

Dados com ajuste sazonal

Vendas reais	<b>8,1%</b>	
Horas trabalhadas na produção	<b>2,1%</b>	
Salários reais médios	<b>0,2%</b>	
Nível de Utilização da Capacidade Instalada (NUCI)	<b>0,2 p.p.</b>	

# Vendas Reais – Setembro/2020



**8,1%**

No mês com ajuste sazonal

Indicador de BASE FIXA, com ajuste sazonal

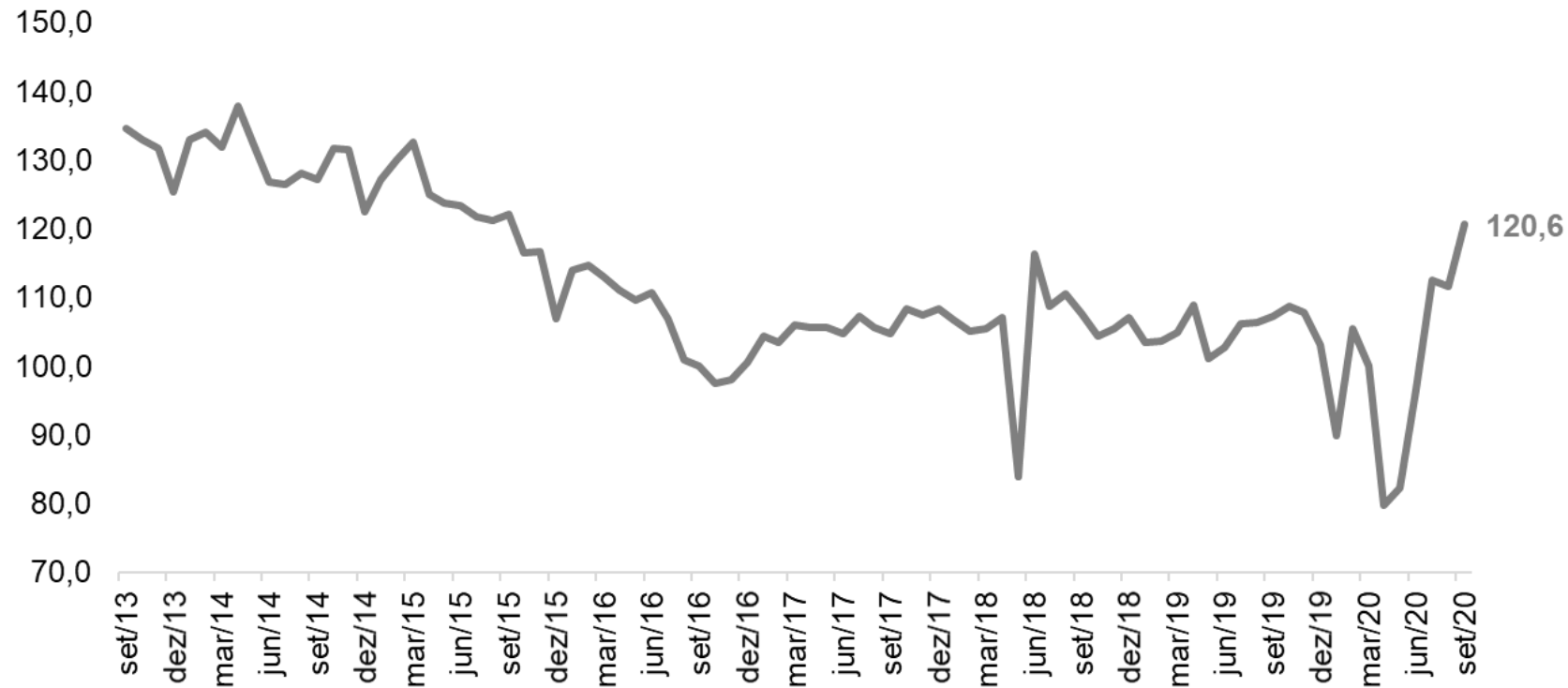

# Vendas Reais – Setembro/2020



**-3,2%**

Acumuladas no ano, sem ajuste sazonal

Varição ACUMULADA DE JANEIRO A SETEMBRO  
em relação a mesmo período do ano anterior, sem ajuste sazonal (%)

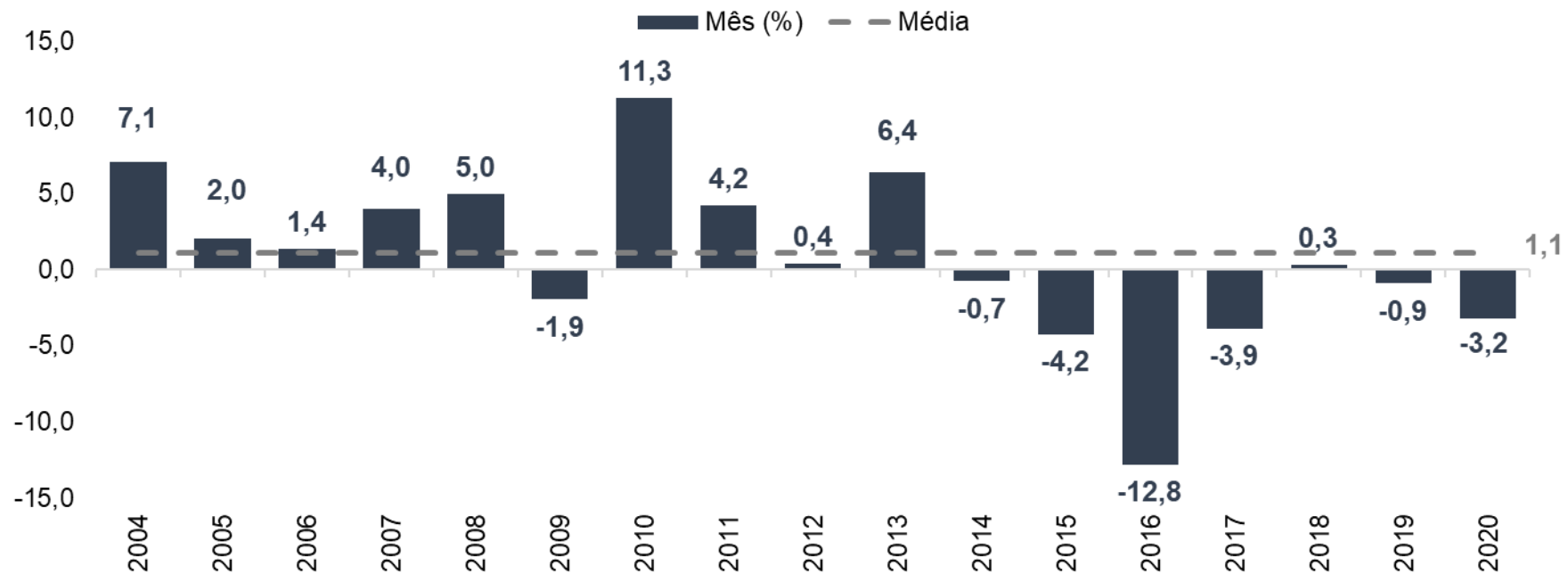

\*Comparação em relação ao mesmo período do ano anterior.

# Horas Trabalhadas na Produção – Setembro/2020



**2,1%**

No mês com ajuste sazonal

Indicador de BASE FIXA, com ajuste sazonal

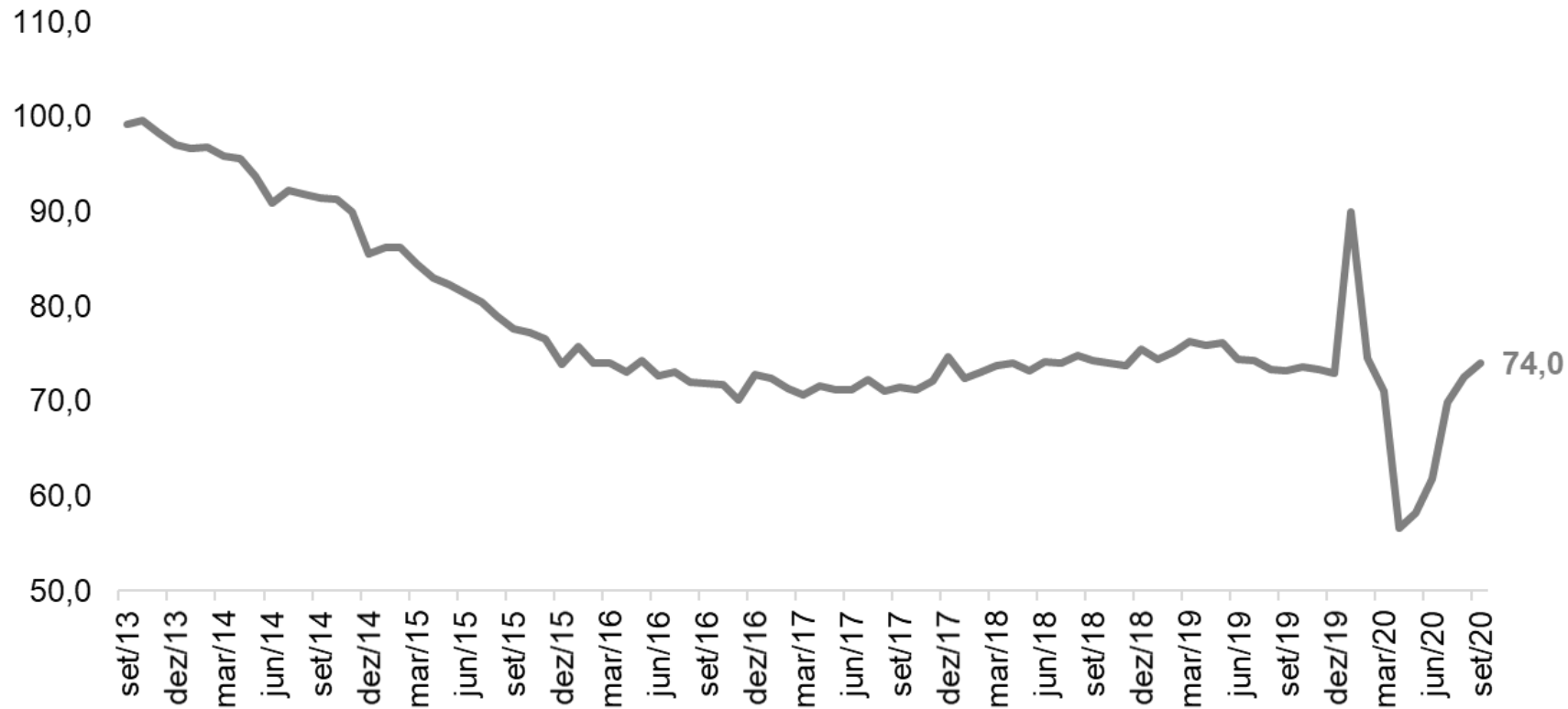

# Horas Trabalhadas na Produção – Setembro/2020

 **-8,8%** Acumuladas no ano, sem ajuste sazonal

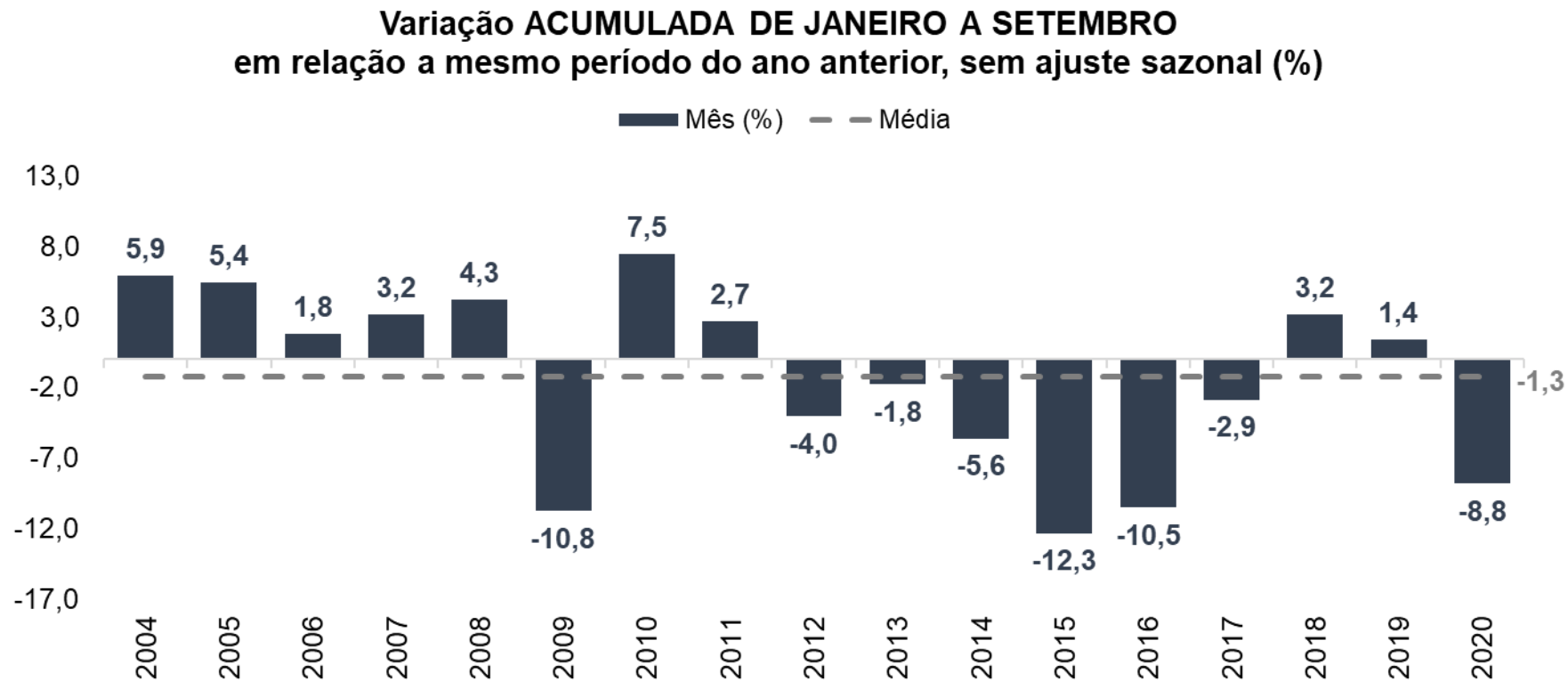

\*Comparação em relação ao mesmo período do ano anterior.

# Salários Reais Médios – Setembro/2020

 **0,2%** No mês com ajuste sazonal

Indicador de BASE FIXA, com ajuste sazonal

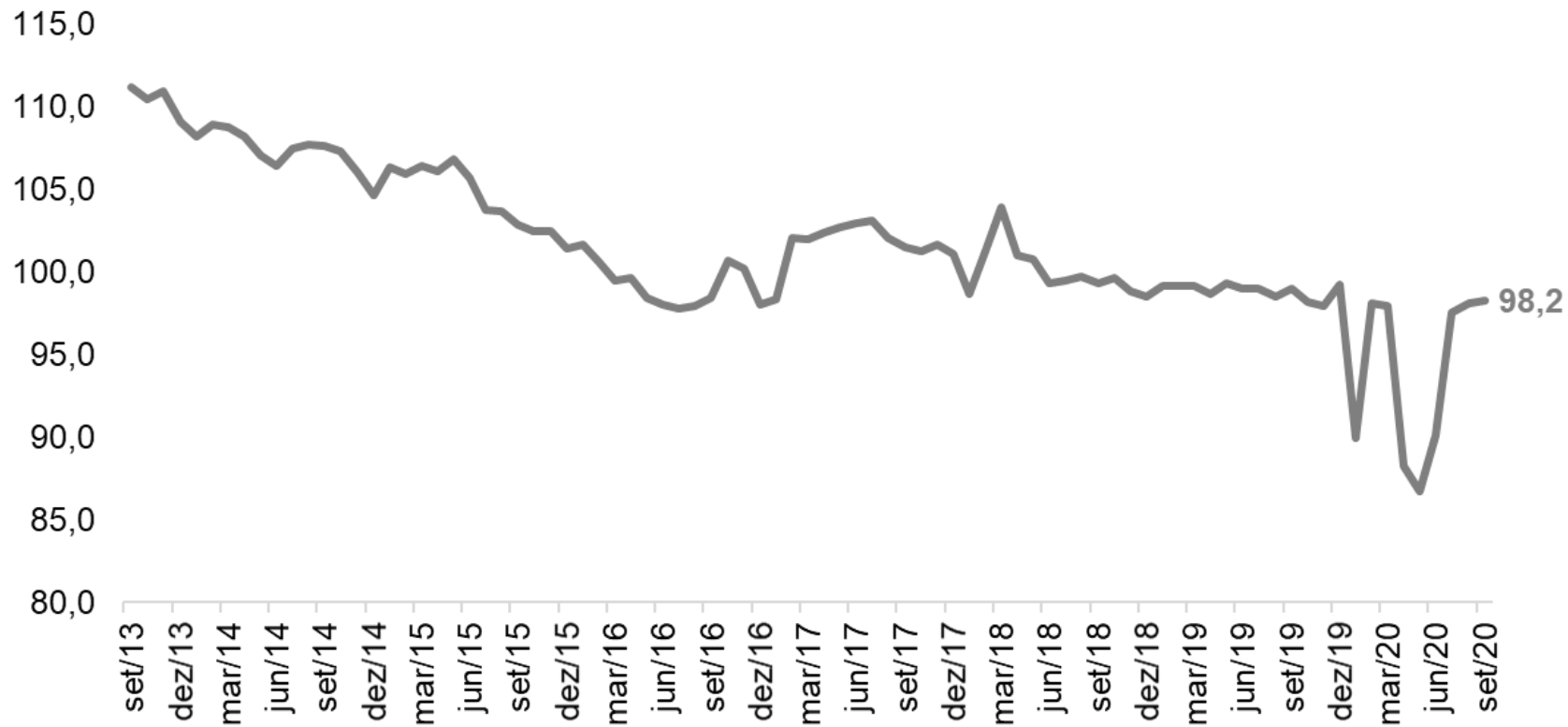

# Salários Reais Médios – Setembro/2020

**↓ -4,2%** Acumulados no ano, sem ajuste sazonal

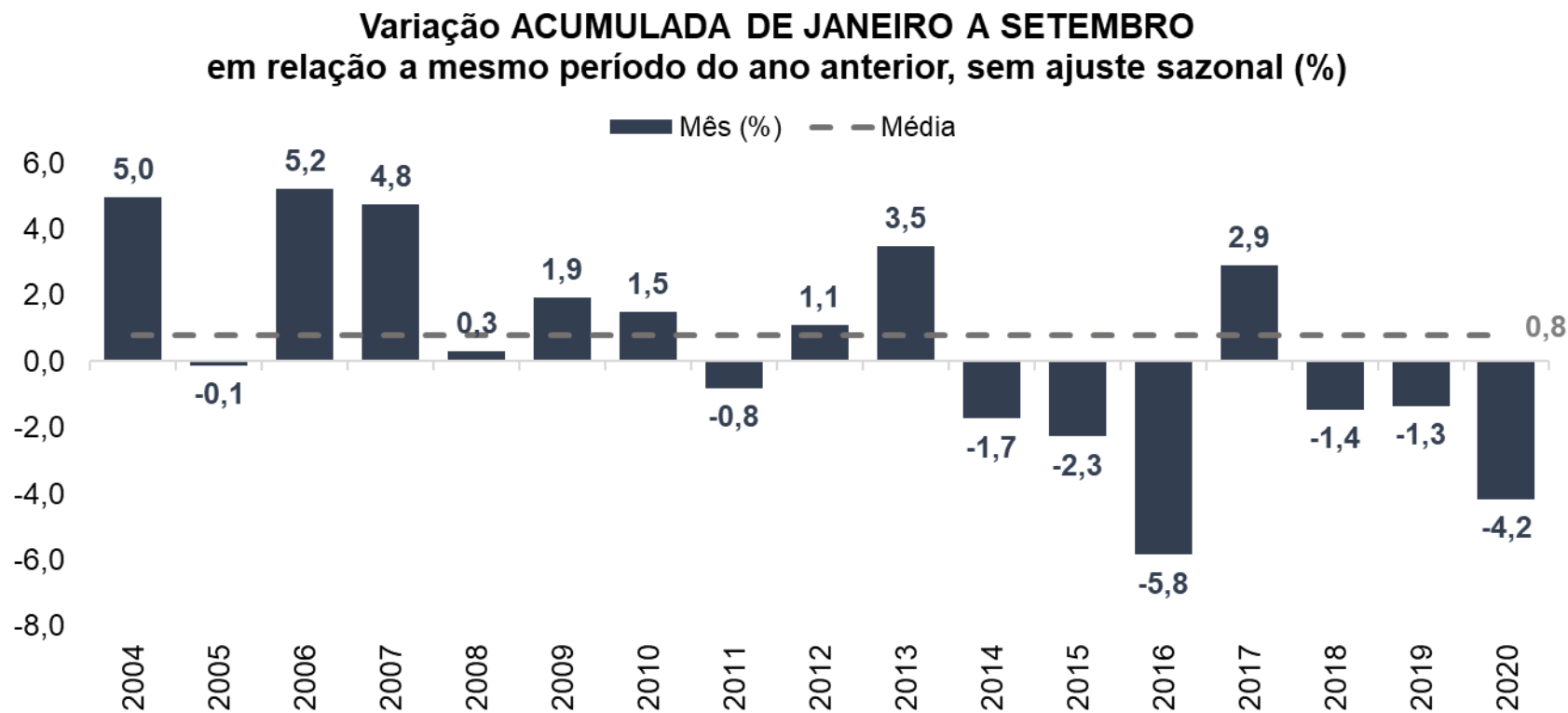

\*Comparação em relação ao mesmo período do ano anterior.



# Nível de Utilização da Capacidade Instalada – Setembro/2020

↑ **0,2 p.p** No mês com ajuste sazonal

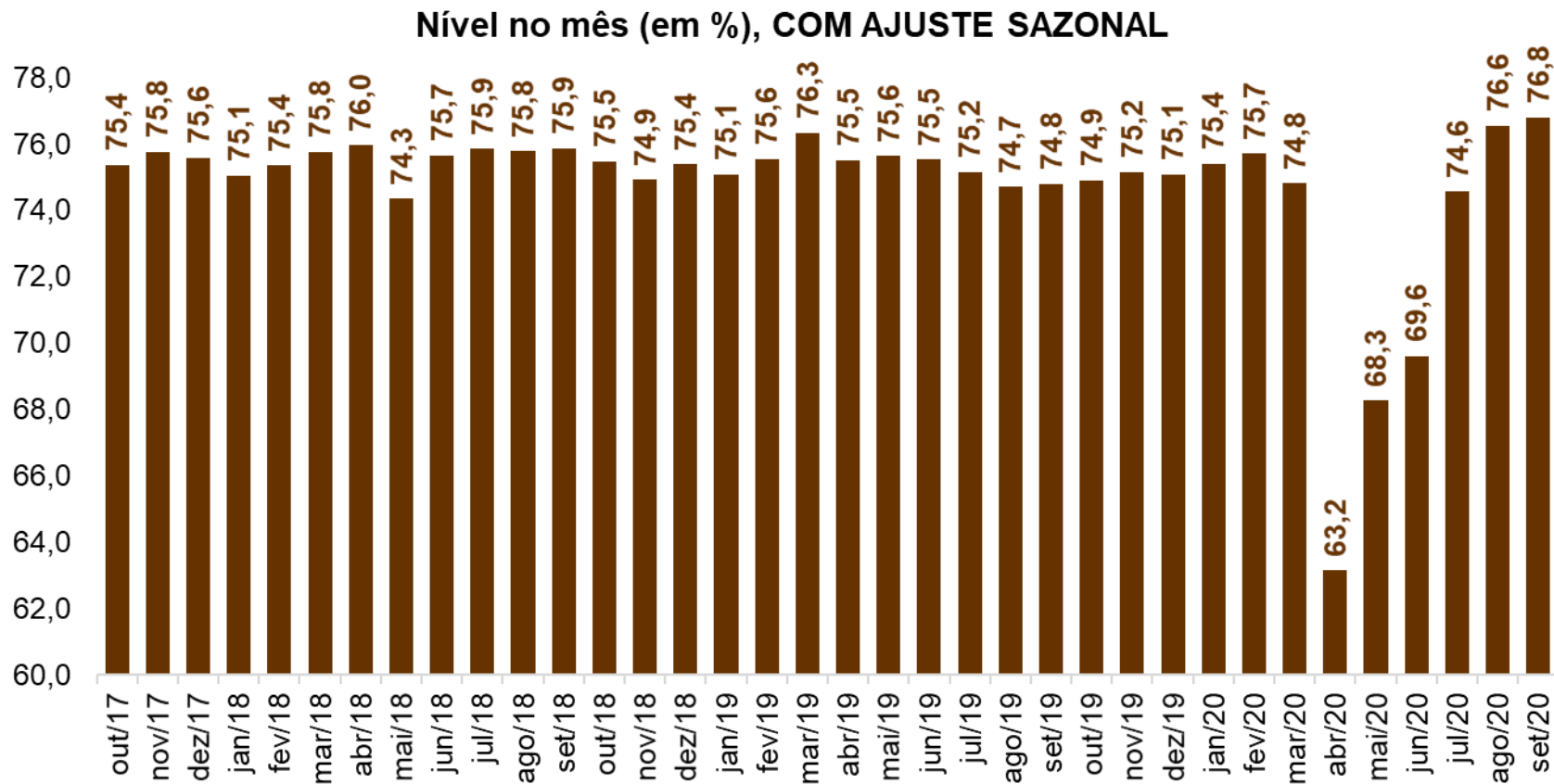

# Nível de Utilização da Capacidade Instalada – Setembro/2020



**-2,5 p.p que a média do mês**

Histórico para o mês de SETEMBRO, SEM AJUSTE SAZONAL

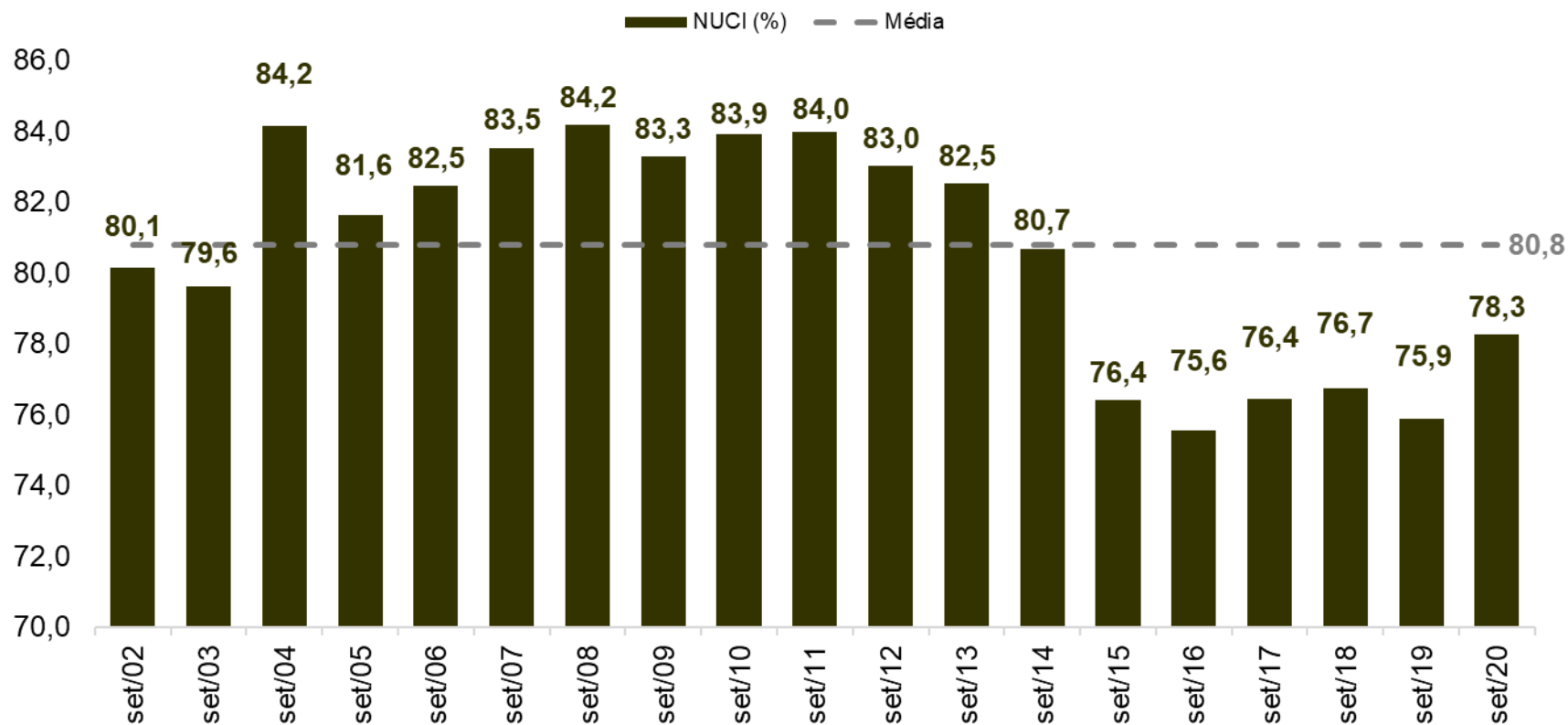

# **Perspectivas para a atividade industrial em Outubro/2020 (SENSOR)**

# Sensor da Indústria, com ajuste sazonal – Outubro/2020



Resultados acima dos 50,0 pontos indicam expansão dos industriais para o mês. Ao passo que, abaixo de 50,0 pontos há indicação de retração.







# PERSPECTIVAS DA INDÚSTRIA PAULISTA - Outubro/2020

Dados com ajuste sazonal (em pontos)

Nível de Atividade (Sensor Geral)	52,1	<b>Aumento moderado</b>
Setor de atuação empresa (Mercado)	52,8	<b>Aumento moderado</b>
Vendas da empresa	52,8	<b>Aumento moderado</b>
Nível de estoque	54,8	<b>Abaixo do desejado</b>
Emprego	48,8	<b>Queda moderada</b>
Investimento	48,8	<b>Queda moderada</b>

Resultados acima dos 50,0 pontos indicam expansão dos industriais para o mês. Ao passo que, abaixo de 50,0 pontos há indicação de retração.

# Sensor da Indústria, com ajuste sazonal – Outubro/2020

Sensor com ajuste sazonal		
Indicador	Nível em out/20	O que representa
<b>SENSOR GERAL</b>	52,1	 Melhora da atividade industrial paulista no período
<b>Mercado</b>	52,8	 Melhora do setor de atuação.
<b>Vendas</b>	52,8	 Aumento das vendas da empresa.
<b>Estoque</b>	54,8	 Estoques abaixo do nível desejado
<b>Emprego</b>	48,8	 Redução do emprego no mês.
<b>Investimento</b>	48,8	 Redução dos Investimentos no mês.

 Expansão

 Estabilidade

 Retração

Resultados acima dos 50,0 pontos indicam expansão dos industriais para o mês. Ao passo que, abaixo de 50,0 pontos há indicação de retração.

# Sensor da Indústria, com ajuste sazonal – Outubro/2020

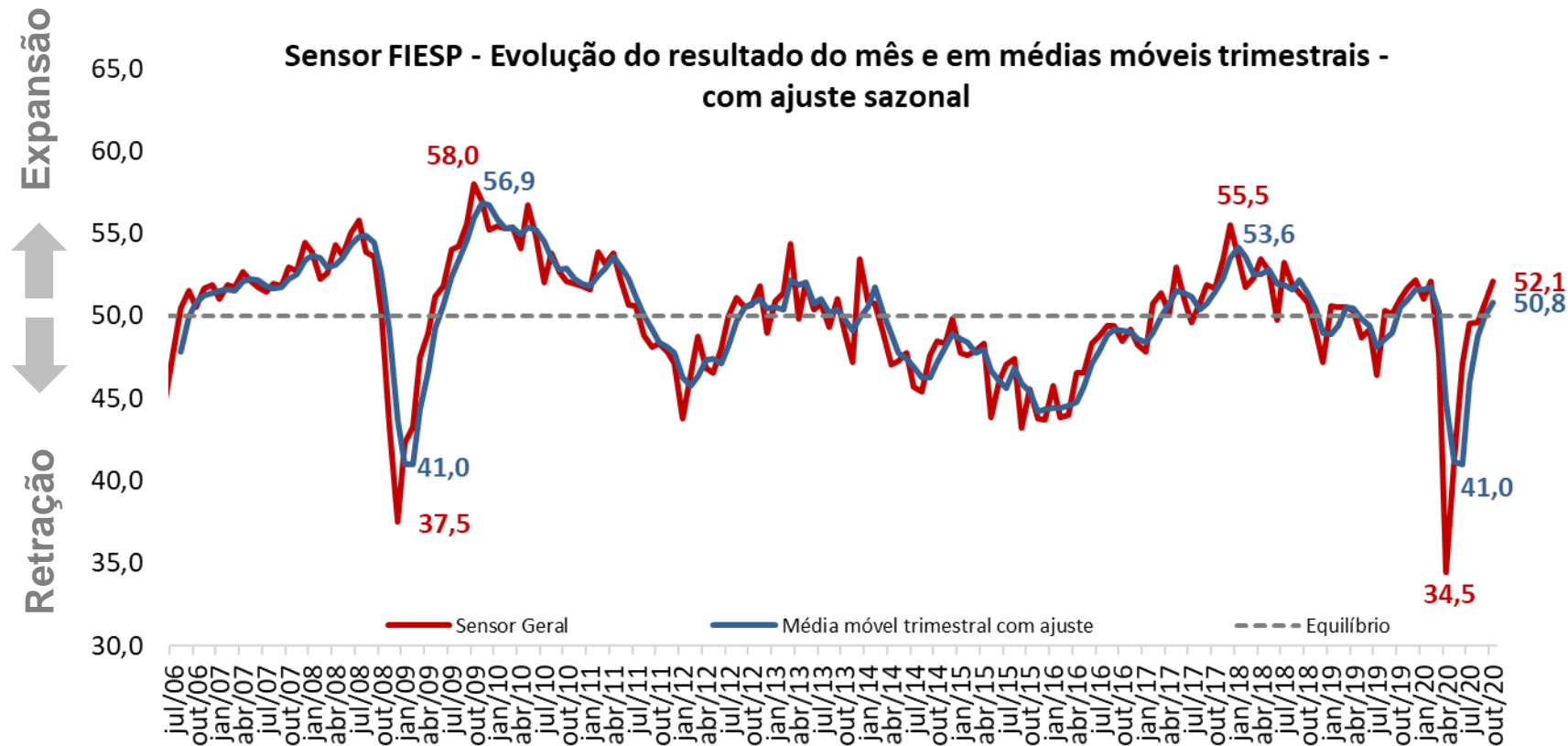

Resultados acima dos 50,0 pontos indicam expansão dos industriais para o mês. Ao passo que, abaixo de 50,0 pontos há indicação de retração.

Obrigado!