







# Resultados da indústria de transformação paulista em Maio/2020

Levantamento de Conjuntura e Sensor (Junho)

# RESULTADOS DA INDÚSTRIA PAULISTA - Maio/2020

Dados com ajuste sazonal

|  |                 |   |
|--|-----------------|---|
| Vendas reais                                       | <b>2,7%</b>     |  |
| Horas trabalhadas na produção                      | <b>1,6%</b>     |  |
| Salários reais médios                              | <b>-1,2%</b>    |  |
| Nível de Utilização da Capacidade Instalada (NUCI) | <b>4,5 p.p.</b> |  |

# Vendas Reais – Maio/2020



**2,7%**

No mês com ajuste sazonal

Indicador de BASE FIXA, com ajuste sazonal

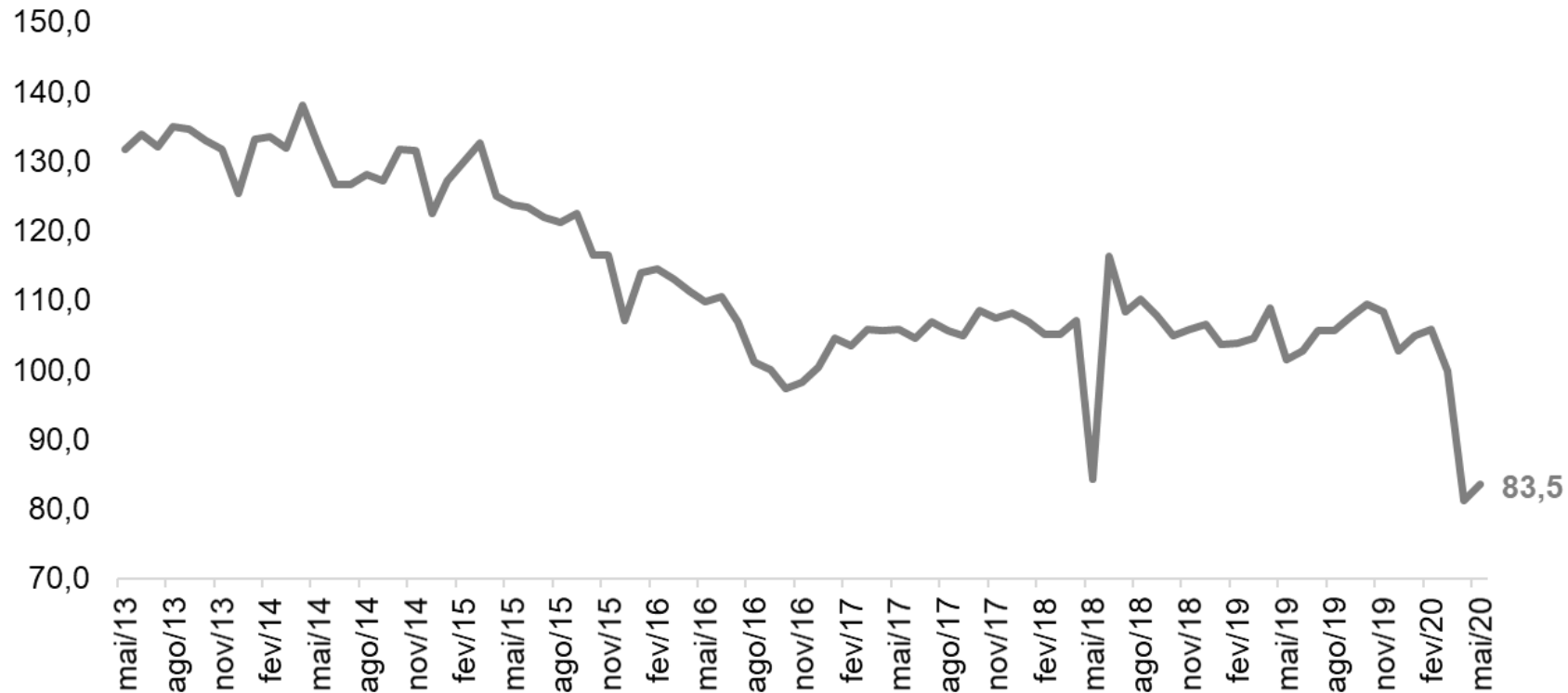

# Vendas Reais – Maio/2020

 **-9,9%** Acumuladas no ano, sem ajuste sazonal

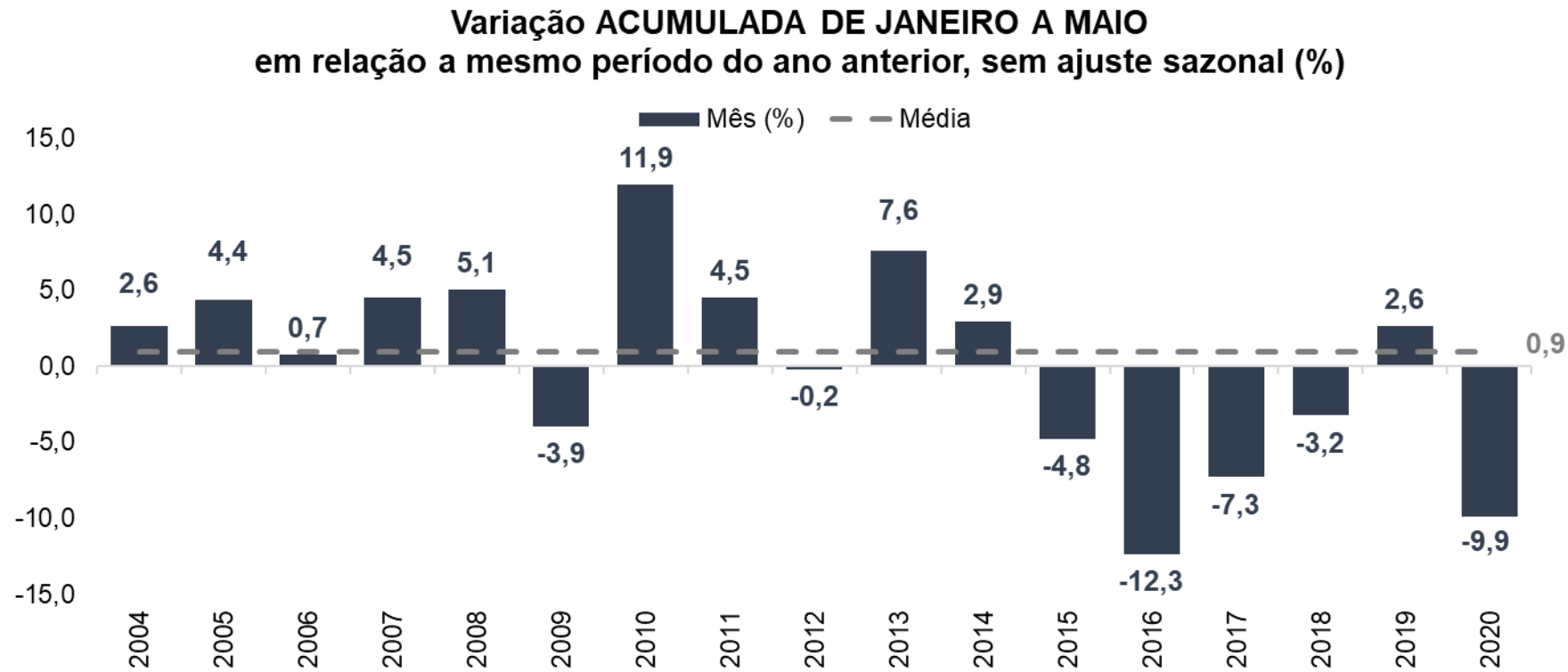

\*Comparação em relação ao mesmo período do ano anterior.

# Horas Trabalhadas na Produção – Maio/2020



**1,6%**

No mês com ajuste sazonal

Indicador de BASE FIXA, com ajuste sazonal

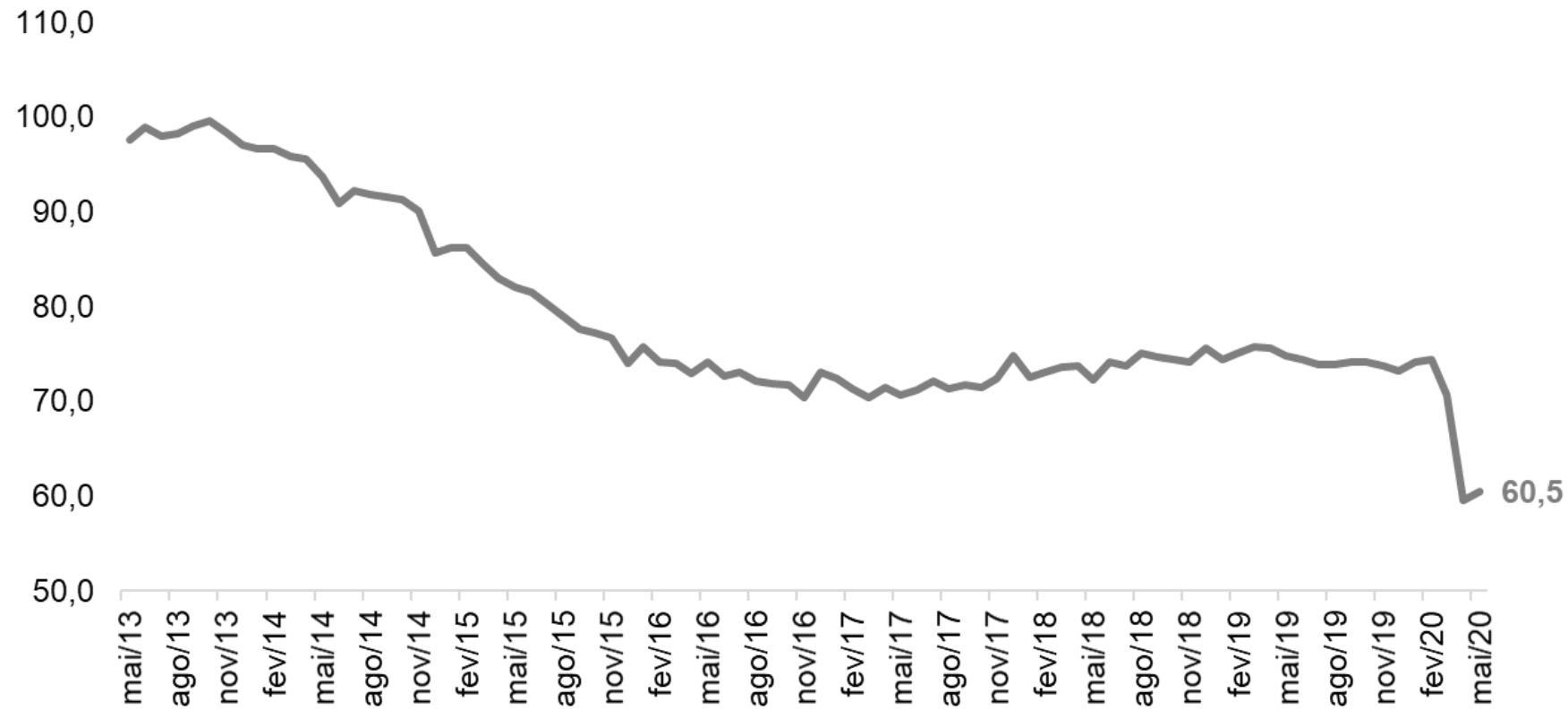

# Horas Trabalhadas na Produção – Maio/2020

 **-10,0%** Acumuladas no ano, sem ajuste sazonal

Varição ACUMULADA DE JANEIRO A MAIO  
em relação a mesmo período do ano anterior, sem ajuste sazonal (%)

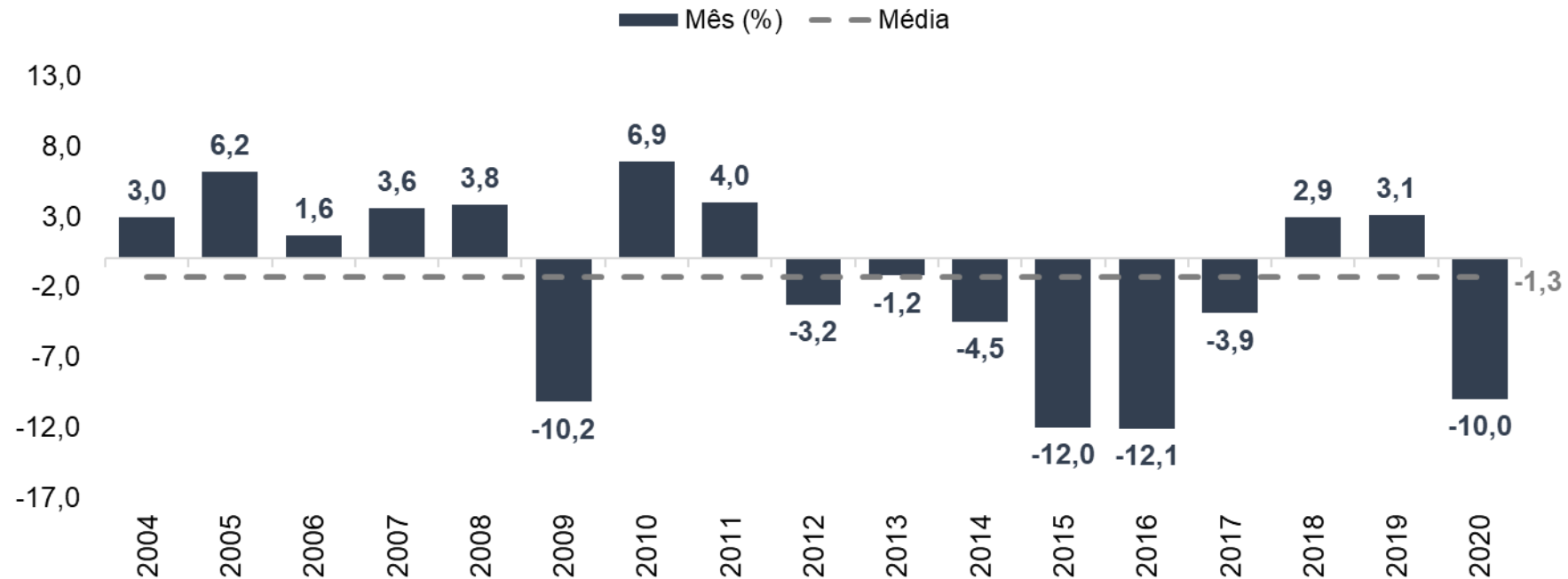

\*Comparação em relação ao mesmo período do ano anterior.

# Salários Reais Médios – Maio/2020

 **-1,2%** No mês com ajuste sazonal

Indicador de BASE FIXA, com ajuste sazonal

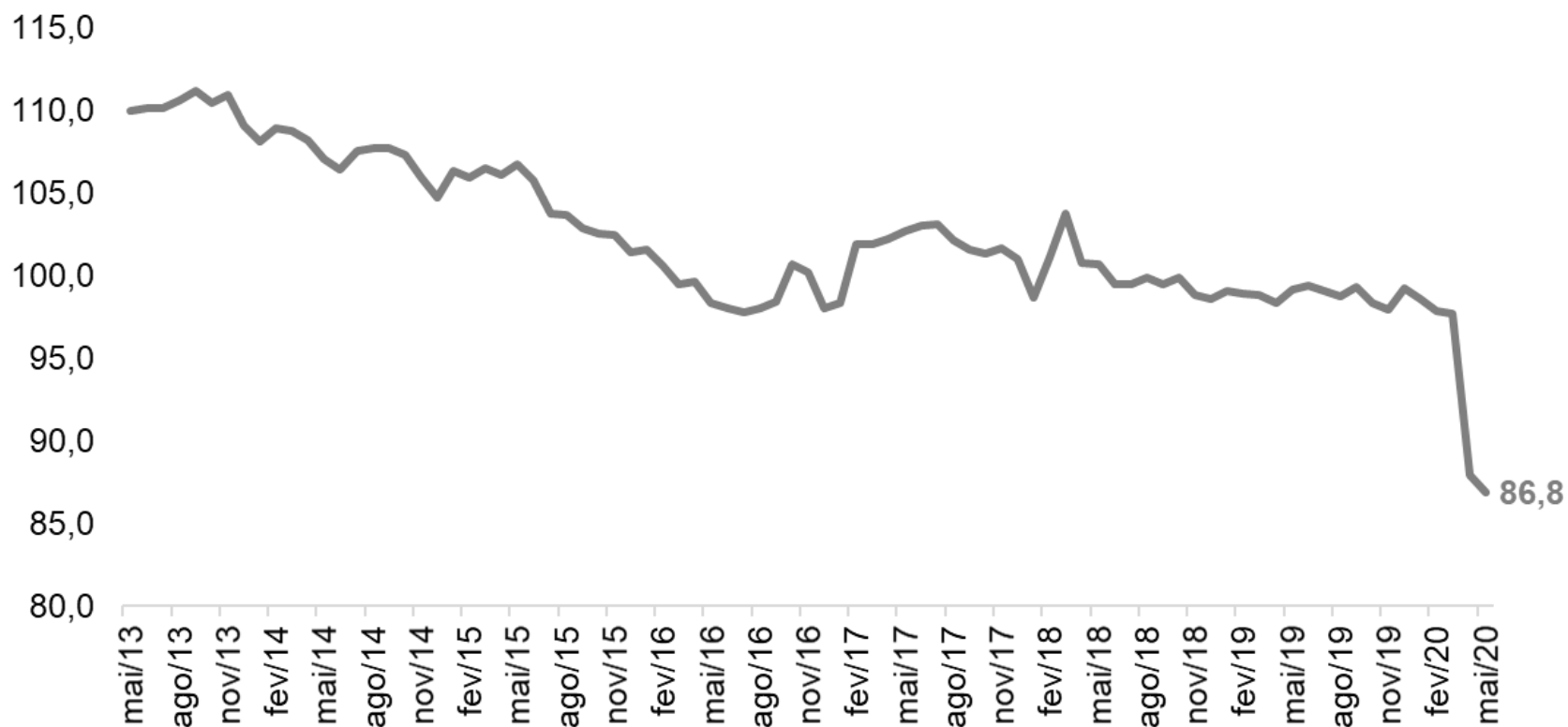

# Salários Reais Médios – Maio/2020

 **-5,2%** Acumulados no ano, sem ajuste sazonal

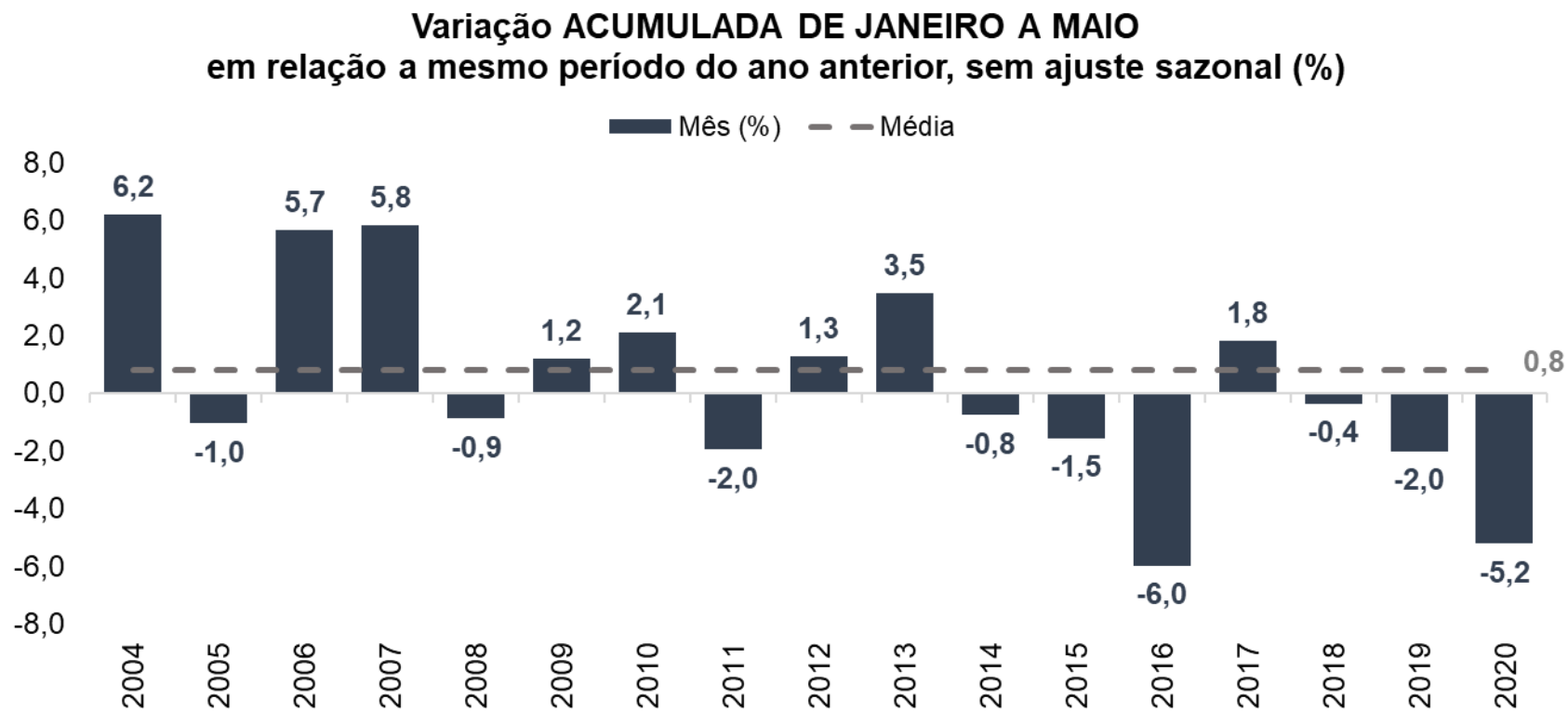

\*Comparação em relação ao mesmo período do ano anterior.



# Nível de Utilização da Capacidade Instalada – Maio/2020

↑ **+4,5 p.p** No mês com ajuste sazonal

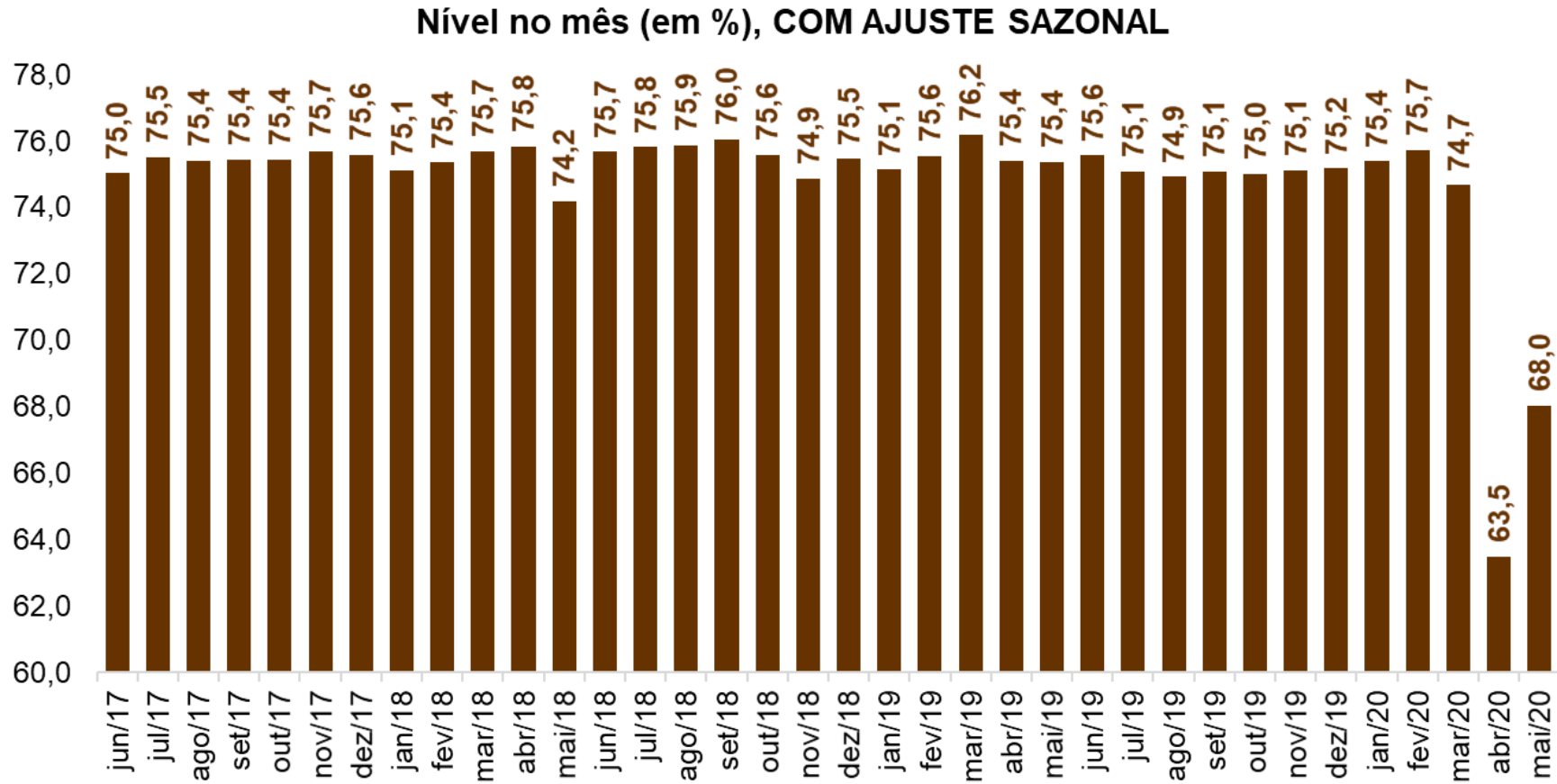

# Nível de Utilização da Capacidade Instalada – Maio/2020



**-11,5 p.p que a média do mês**

Histórico para o mês de MAIO, SEM AJUSTE SAZONAL

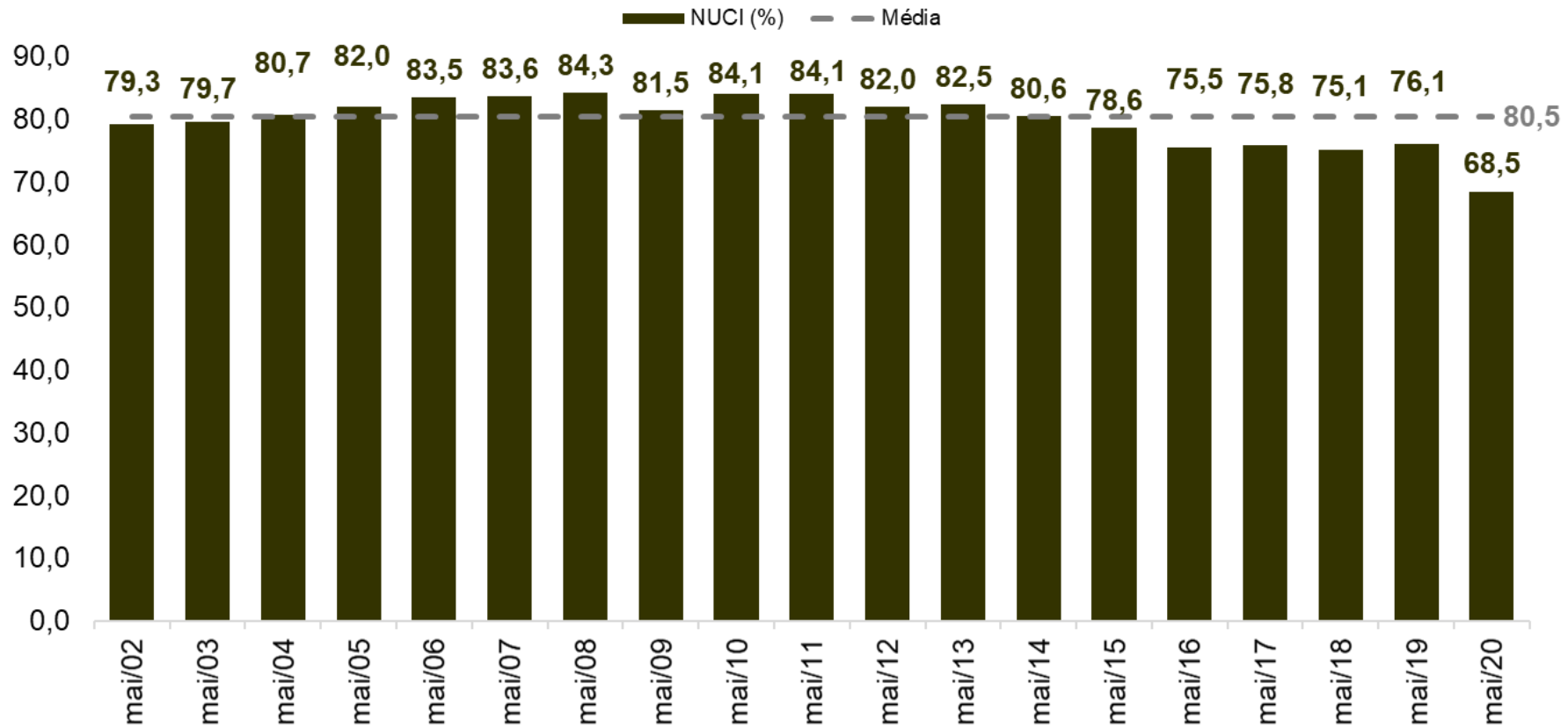

# **Perspectivas para a atividade industrial em Junho/2020 (SENSOR)**

# Sensor da Indústria, com ajuste sazonal – Junho/2020

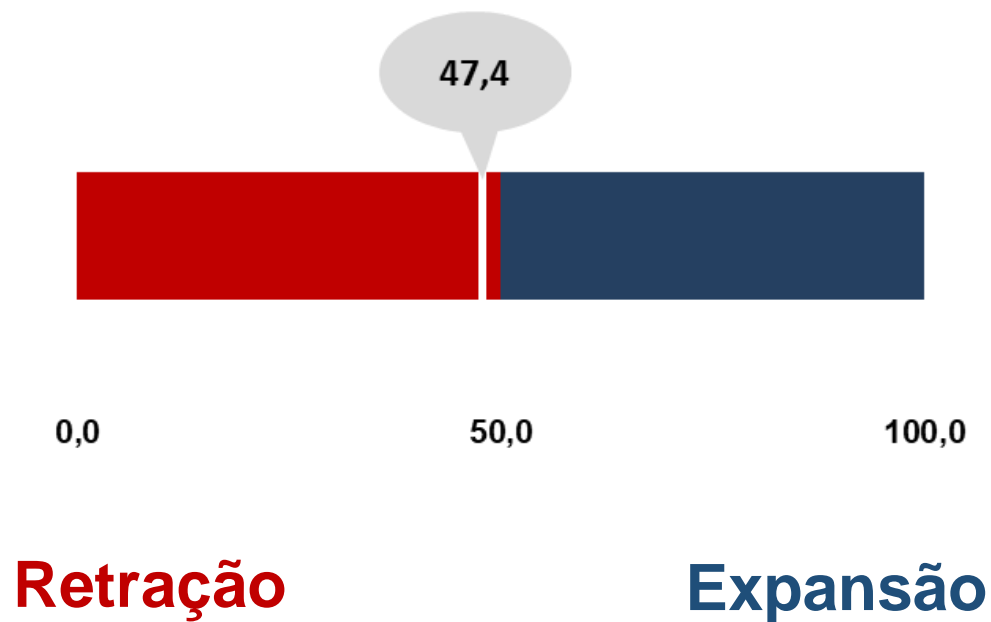







Resultados acima dos 50,0 pontos indicam expansão dos industriais para o mês. Ao passo que, abaixo de 50,0 pontos há indicação de retração.

# PERSPECTIVAS DA INDÚSTRIA PAULISTA - Junho/2020

Dados com ajuste sazonal (em pontos)

|                                    |      |                          |
|------------------------------------|------|--------------------------|
| Nível de Atividade (Sensor Geral)  | 47,4 | <b>Queda moderada</b>    |
| Setor de atuação empresa (Mercado) | 55,9 | <b>Aumento</b>           |
| Vendas da empresa                  | 48,8 | <b>Queda moderada</b>    |
| Nível de estoque                   | 46,9 | <b>Acima do desejado</b> |
| Emprego                            | 51,2 | <b>Aumento moderado</b>  |
| Investimento                       | 35,3 | <b>Queda</b>             |

# Sensor da Indústria, com ajuste sazonal – Junho/2020

| Sensor com ajuste sazonal |                 |   |
|---------------------------|-----------------|---|
| Indicador                 | Nível em jun/20 | O que representa  |
| <b>SENSOR GERAL</b>       | 47,4            |  Piora da atividade industrial em maio/20. |
| <b>Mercado</b>            | 55,9            |  Melhora do setor de atuação.              |
| <b>Vendas</b>             | 48,8            |  Queda das vendas da empresa.              |
| <b>Estoque</b>            | 46,9            |  Estoques acima do desejável em junho/20.  |
| <b>Emprego</b>            | 51,2            |  Aumento do emprego no mês.                |
| <b>Investimento</b>       | 35,3            |  Redução dos Investimentos no mês.        |

 Expansão

 Estabilidade

 Retração

# Sensor da Indústria, com ajuste sazonal – Junho/2020



Resultados acima dos 50,0 pontos indicam expansão dos industriais para o mês. Ao passo que, abaixo de 50,0 pontos há indicação de retração.

Obrigado!