



GOVERNO DO ESTADO DE SÃO PAULO
SECRETARIA DE AGRICULTURA E ABASTECIMENTO
AGÊNCIA PAULISTA DE TECNOLOGIA DOS AGRONEGÓCIOS
INSTITUTO DE PESCA

Centro Avançado de Pesquisa Tecnológica do Agronegócio do Pescado Marinho

Informe da Produção Pesqueira Marinha e Estuarina do Estado de São Paulo

Setembro 2011

APRESENTAÇÃO

O Instituto de Pesca é uma instituição vinculada à Agência Paulista de Tecnologia dos Agronegócios da Secretaria de Agricultura e Abastecimento do Estado de São Paulo, responsável pela execução do Programa de Monitoramento da Atividade Pesqueira - PMAP. Este programa é coordenado e executado pelo Laboratório de Estatística Pesqueira (Santos), em conjunto com os Núcleos de Pesquisa e Desenvolvimento do Litoral Norte (Ubatuba) e Sul (Cananéia). Os dados pesqueiros são obtidos por método censitário através de entrevistas com mestres de embarcações e pescadores, e pela verificação de registros de descarga de pescado em um total de 216 locais nos 16 municípios da costa paulista.

No mês de setembro de 2011 foram registradas informações de 5.899 viagens pesqueiras realizadas por 1.323 unidades produtivas (pescadores ou embarcações) que descarregaram 1.752,7 t de pescados. Entre janeiro e setembro a sardinha-verdadeira foi o principal pescado descarregado, seguido pelo camarão-sete-barbas e pela corvina. A extração do mexilhão *Perna perna* está proibida no período de 1º de setembro a 31 de dezembro. O detalhamento da produção por município, aparelho de pesca e categoria de pescado encontra-se nas tabelas apresentadas a seguir.

As informações detalhadas sobre a atividade pesqueira de São Paulo podem ser consultadas no site do Instituto de Pesca no endereço <http://www.pesca.sp.gov.br/estatistica.php>, em "Pesquisa Online".

O Programa de Monitoramento da Atividade Pesqueira do Instituto de Pesca agradece o apoio de pescadores profissionais, colônias e associações de pescadores, armadores, empresas de pesca e seus respectivos órgãos de classe, que sempre colaboram de forma voluntária com o levantamento de dados, orientam e dão legitimidade ao processo.

COMO ENTRAR EM CONTATO COM O PROGRAMA DE MONITORAMENTO DA ATIVIDADE PESQUEIRA DO INSTITUTO DE PESCA

Litoral Norte: Núcleo de Pesquisa e Desenvolvimento do Litoral Norte – NPDLN. Estrada do Cais do Porto, 2275 – Ubatuba – SP – 11680-000, C.P. 28. Tel.: 12 3832-1470

Região Metropolitana da Baixada Santista: Unidade Laboratorial de Referência em Controle Estatístico da Produção Pesqueira Marinha – ULRCEPPM. Av. Bartolomeu de Gusmão, 192 - Ponta da Praia – Santos – SP - 11030-906. Tel.: 13 3261-5160, e-mail: propesq@pesca.sp.gov.br

Litoral Sul: Núcleo de Pesquisa e Desenvolvimento do Litoral Sul – NPDLN. Av. Professor Wladimir Besnard, s/nº - Cananéia – SP – 11990-000, C.P. 43, Tel.: 13 3851-1555, 3851-1889

Informe da Produção Pesqueira Marinha e Estuarina do Estado de São Paulo



Figura 1 – Produção pesqueira marinha e estuarina do Estado de São Paulo de 1967 a 2010.



Figura 2 – Produção pesqueira marinha e estuarina descarregada por mês no Estado de São Paulo nos anos 2010 e 2011 (barras) e a acumulada no ano 2011 (linha).

Tabela 1 - Captura total descarregada (t), número de unidades produtivas e número de descargas registradas por município no Estado de São Paulo. Encontram-se apresentados os valores referentes a setembro de 2011 e o acumulado de janeiro a setembro de 2011.

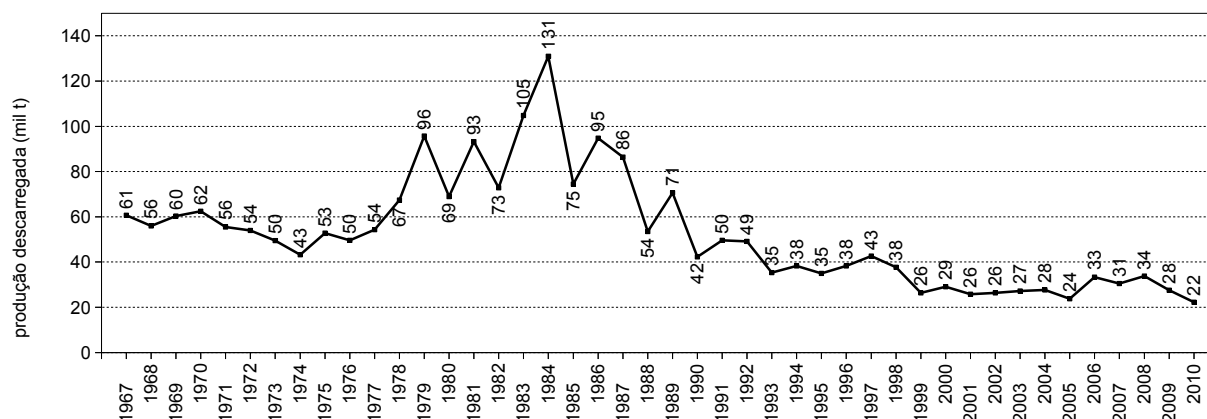
Município	Captura Descarregada (t)		Nº de Unidades Produtivas		Nº de Descargas	
	Setembro	Jan-Set	Setembro	Jan-Set	Setembro	Jan-Ago
Ubatuba	264,5	1.239,9	142	252	485	3.894
Caraguatatuba	11,2	96,9	47	76	230	1.784
Ilhabela	11,3	560,9	53	217	112	1.593
São Sebastião	26,6	368,1	82	242	406	3.945
Bertioga	24,9	175,0	42	76	141	896
Santos/Guarujá	1.125,5	8.414,0	231	461	1.037	6.972
Cubatão	11,1	65,8	53	134	285	1.396
São Vicente	9,2	70,7	8	20	82	696
Praia Grande	9,0	60,3	31	51	221	1.712
Mongaguá	5,8	40,4	10	28	103	992
Itanhaém	5,0	26,6	20	50	87	545
Peruíbe	8,4	110,4	59	195	207	2.207
Iguape	38,3	426,8	219	836	1.079	10.680
Ilha Comprida	2,2	37,3	16	50	119	1.733
Cananéia	199,7	2.322,0	320	840	1.305	15.648
Total (t)	1.752,7	14.015,0	1.323	3.366	5.899	54.693

Os dados apresentados são preliminares e podem vir a sofrer pequenas alterações

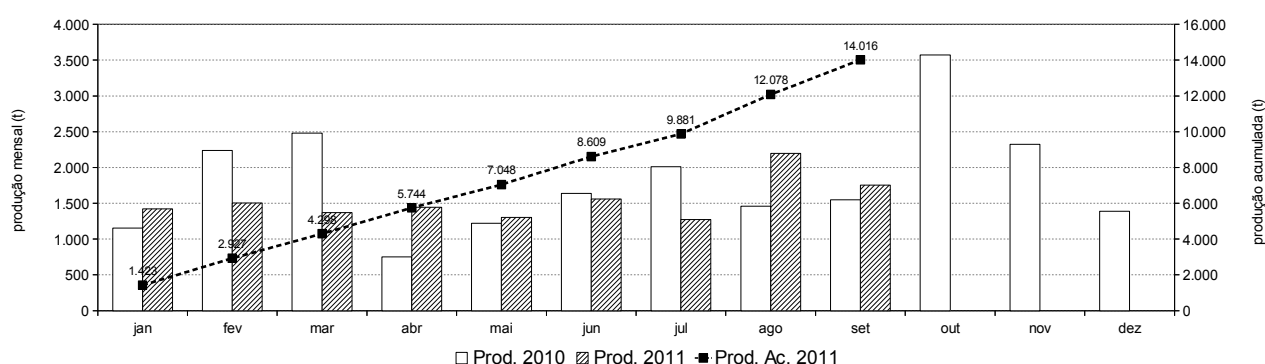
Informe da Produção Pesqueira Marinha e Estuarina do Estado de São Paulo

Tabela 2 - Produção pesqueira (t) descarregada no Estado de São Paulo por município e aparelho de pesca, no período de janeiro a setembro de 2011.

Aparelho de Pesca	Ubatuba	Caraguatatuba	Ilhabela	São Sebastião	Bertioga	Santos / Guarujá	Cubatão	São Vicente	Praia Grande	Mongaguá	Itanhaém	Peruíbe	Iguape	Ilha Comprida	Cananéia	Total (t)
cercos	346,4	-	413,1	21,3	-	2.547,0	-	-	-	-	-	-	-	-	59,1	3.386,9
emalhe	511,7	21,2	28,9	93,5	21,0	531,0	22,1	66,9	48,4	33,3	6,5	40,1	327,6	28,1	1.317,5	3.097,8
parelha	-	-	-	-	-	2.781,2	-	-	-	-	-	-	-	-	-	2.781,2
arrasto-duplo-pequeno	177,2	52,4	40,3	112,2	153,7	1.044,1	-	3,0	0,1	0,1	13,7	1,5	-	2,1	145,4	1.745,8
arrasto-duplo-médio	0,4	-	0,7	-	-	1.148,5	-	-	-	-	-	-	-	-	319,5	1.469,2
extrativismo	-	-	-	0,0	-	4,0	30,5	0,2	-	-	0,4	37,2	3,1	0,0	201,7	277,1
covo	-	-	0,1	0,0	-	235,5	-	-	-	-	-	-	6,2	0,0	6,6	248,3
multi-artes	70,2	1,2	16,9	20,7	0,2	2,6	0,1	-	11,7	5,0	0,4	2,1	5,5	0,7	66,4	203,8
cercos-flutuantes	9,3	-	25,2	98,1	-	-	-	-	-	-	-	-	-	-	-	132,6
cercos-fixos	-	-	-	-	-	-	-	-	-	-	-	-	0,8	1,0	116,6	118,4
arrasto-simples-pequeno	4,5	14,0	1,6	6,1	0,1	15,8	-	0,1	0,1	0,5	4,8	20,6	-	0,0	0,2	68,5
arrasto-de-mão	-	-	-	-	-	-	-	-	-	-	-	6,5	16,3	0,7	38,6	62,1
espinhel-de-superfície-oceânico	-	-	-	-	-	56,9	-	-	-	-	-	-	-	-	4,5	61,5
zangarelho	40,2	0,0	16,0	3,8	-	-	-	-	-	-	-	-	-	-	-	60,1
indeterminado	-	-	0,1	-	-	-	-	-	-	-	-	-	36,7	0,4	17,7	54,9
espinhel-de-fundo	10,4	-	0,3	2,4	-	27,6	-	-	-	-	-	-	-	1,2	4,4	46,2
linha-de-mão	17,3	4,4	8,0	6,2	-	2,6	-	-	-	0,3	-	0,9	-	-	5,0	44,7
linhas-diversas	25,7	0,1	3,4	2,2	-	-	-	-	-	-	-	-	-	-	-	31,3
puçá	-	-	-	-	-	-	-	-	-	-	-	0,0	29,4	1,6	0,1	31,1
emalhe/linha	19,8	1,6	3,7	1,0	-	-	-	-	-	0,7	-	-	-	-	-	26,7
Outros	6,7	2,0	2,7	0,6	0,1	17,1	13,0	0,6	0,0	0,6	0,6	1,4	1,2	1,5	18,8	66,8
Total (t)	1.239,9	96,9	560,9	368,1	175,0	8.414,0	65,8	70,7	60,3	40,4	26,6	110,4	426,8	37,3	2.322,0	14.015,0

Os dados apresentados são preliminares e podem vir a sofrer pequenas alterações

Informe da Produção Pesqueira Marinha e Estuarina do Estado de São Paulo

Tabela 3 - Produção pesqueira (t) das 20 principais categorias de pescado descarregadas no Estado de São Paulo por município, no período de janeiro a setembro 2011.

Categorias de Pescado																Total (t)
	Ubatuba	Caraguatatuba	Ilhabela	São Sebastião	Bertioga	Santos / Guarujá	Cubatão	São Vicente	Praia Grande	Mongaguá	Itanhaém	Peruíbe	Iguape	Ilha Comprida	Cananéia	
Sardinha-verdadeira	327,1	0,0	18,9	1,8	-	2.067,8	-	-	-	-	-	-	0,0	-	13,0	2.428,6
Camarão-sete-barbas	111,4	57,0	17,9	106,4	143,1	987,5	-	2,5	0,2	1,2	18,5	19,0	0,5	2,1	415,5	1.882,6
Corvina	457,6	9,5	3,2	11,6	9,4	1.072,3	0,0	0,4	5,8	2,7	0,3	2,1	3,5	3,7	227,5	1.809,7
Goete	7,3	0,0	0,7	0,6	-	707,4	-	0,0	0,0	0,2	0,0	0,0	0,0	0,0	73,8	790,2
Pescada-foguete	0,4	-	0,0	7,1	5,5	172,8	-	-	18,3	11,1	2,3	1,5	8,9	8,2	258,2	494,4
Betara	4,4	0,4	1,9	0,4	0,1	261,3	-	0,1	1,3	1,5	0,0	2,0	0,2	0,3	155,4	429,4
Sardinha-bandeira	0,1	-	284,9	18,8	-	2,0	-	-	-	-	-	-	3,4	-	30,0	339,2
Galo	6,1	0,1	6,6	12,3	0,0	291,3	-	0,2	1,0	0,0	-	0,1	0,0	0,0	12,8	330,4
Tainha	25,8	3,2	3,4	14,9	0,8	32,0	0,8	3,4	6,5	3,5	0,0	1,9	29,5	4,8	148,7	279,1
Polvo	1,7	0,1	1,1	0,1	0,1	264,0	-	-	-	-	-	-	-	-	7,9	275,0
Cabrinha	2,4	0,2	0,7	0,3	0,3	231,5	-	-	-	0,1	-	0,0	-	-	9,3	244,7
Espada	12,4	2,5	8,9	13,9	0,1	126,9	0,2	0,1	1,6	0,8	0,1	0,4	1,0	0,4	50,3	219,3
Manjuba-de-iguape	-	-	-	-	-	-	-	-	-	-	-	-	215,0	0,1	0,4	215,5
Lula	75,1	3,1	25,3	12,1	0,0	79,3	-	-	-	0,0	0,0	0,3	-	-	10,3	205,4
Guaivira	15,2	0,2	1,6	5,9	0,2	58,0	0,0	1,3	6,2	6,5	0,7	1,6	13,4	3,1	74,4	188,3
Bagre	6,3	0,7	1,1	5,0	0,5	69,7	0,2	1,8	0,8	0,6	0,3	1,2	23,2	2,8	57,4	171,6
Carapau	8,7	0,1	97,6	51,6	-	9,0	-	-	-	-	-	0,0	0,0	-	0,5	167,5
Camarão-rosa	17,2	0,5	7,3	2,0	0,2	116,9	-	-	-	-	-	-	-	0,1	4,5	148,7
Abrótea	0,1	0,0	0,0	0,0	-	132,4	-	-	-	-	-	-	-	-	0,1	132,6
Caranguejo-uçá	-	0,0	-	-	-	0,1	24,6	-	-	-	-	7,3	21,2	0,0	78,9	132,2
Mistura	29,4	4,9	8,0	5,1	4,3	364,1	2,3	1,2	6,5	5,7	0,8	6,2	2,4	2,2	208,4	651,6
Outras	131,2	14,4	71,7	98,3	10,3	1.367,8	37,6	59,7	12,0	6,6	3,4	66,7	104,6	9,5	484,9	2.478,8
Total (t)	1.239,9	96,9	560,9	368,1	175,0	8.414,0	65,8	70,7	60,3	40,4	26,6	110,4	426,8	37,3	2.322,0	14.015,0

Os dados apresentados são preliminares e podem vir a sofrer pequenas alterações