



Governo do Estado de São Paulo  
Secretaria dos Transportes



**DEPARTAMENTO  
HIDROVIÁRIO**

# LICENCIAMENTO AMBIENTAL: UM PASSO (NECESSÁRIO) ADIANTE

CEDS  
16/ABR/2010

# CASOS

- 1 – SEPETIBA: DRAGAGEM (processo & nova área)
- 2 – EXPRESSO AEROPORTO
- 3 – HIDROVIA T-P: GUAIRA - DERROCAMENTO
- 4 – HIDROANEL: APOIO & OPOSIÇÃO 2 PREFEITURAS
- 5 – AV. BANDEIRANTES
- 6 – USINA DE BELO MONTE: IDAS E VINDAS
- 7 – OCUPAÇÕES IRREGULARES: (WN, hoje + IL 15/ABR)
- 8 – CRIMINALIZAÇÃO DO AGENTE PÚBLICA

**ARTIGO**  
***“LICENCIAMENTO AMBIENTAL:  
UM PASSO (NECESSÁRIO) ADIANTE”***

O mais provável é que tenhamos logrado estabelecer no Brasil um sistema com o **pior dos dois mundos:**

- A economia, a infra-estrutura, os serviços públicos vêm, efetivamente, **sendo prejudicados** pelo sistema de licenciamento e fiscalização ambiental vigente.
- sem que, em contrapartida, dele resulte uma eficaz e adequada **defesa do meio ambiente.**



**PLANEJAMENTO**



**LICENCIAMENTO**



**GERENCIAMENTO**

```
graph TD; A[NORMA] --> B[JURISPRUDÊNCIA]; B --> C[PROCESSO DECISÓRIO];
```

**NORMA**

**JURISPRUDÊNCIA**

**PROCESSO DECISÓRIO**

An aerial photograph showing a coastal city and harbor. The harbor is filled with water, with several large ships docked at a pier. The city is built on a hillside, with a dense residential area in the foreground. A large, rectangular area of land is visible in the middle ground, possibly a port or industrial zone. The background shows a large body of water and a distant shoreline with hills.

**AVALIAÇÃO DE IMPACTOS:  
METODOLOGIA (Res. CONAMA 01/86)**

# AVALIAÇÃO DE IMPACTO

**Impactos**

**Positivos**

**Negativos**

**Ambiental**



# AVALIAÇÃO DE IMPACTO

Ambiental

Econômico

Impactos

Positivos

Negativos



# AVALIAÇÃO DE IMPACTO

Resolução CONAMA 1/86 – Art. 6º – Incisos I e II

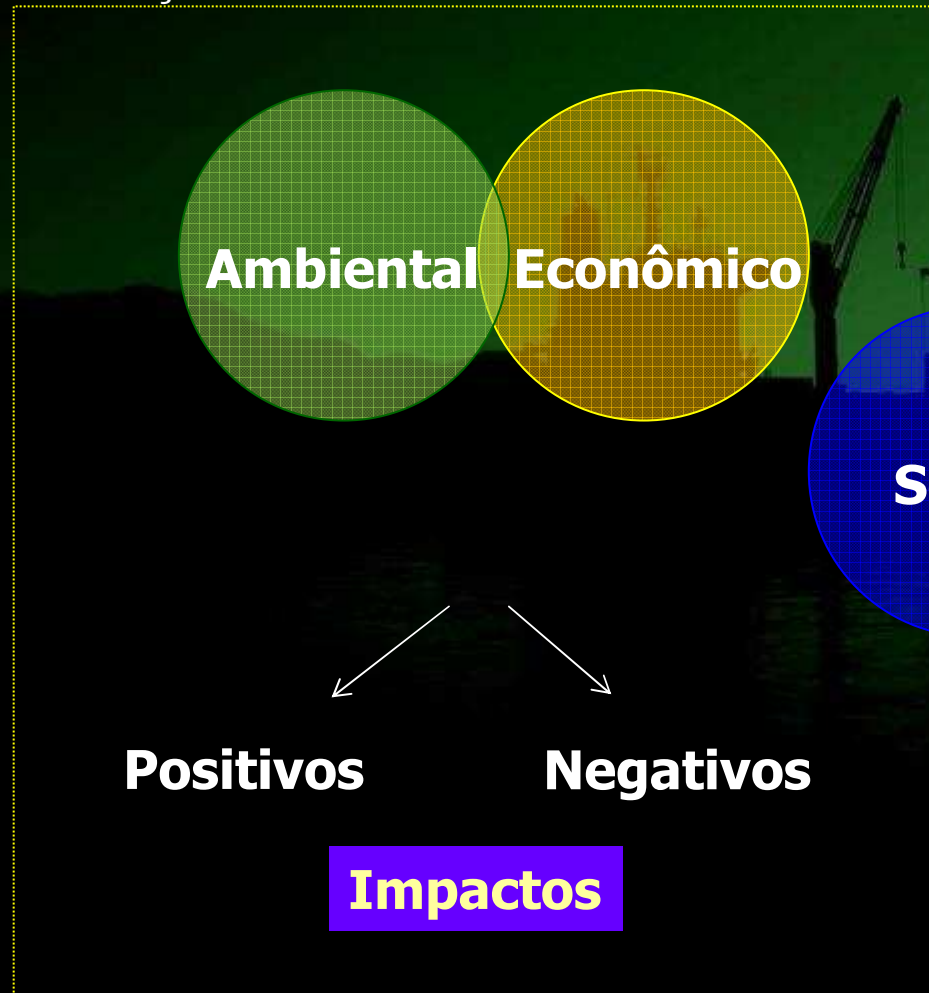

# AVALIAÇÃO DE IMPACTO

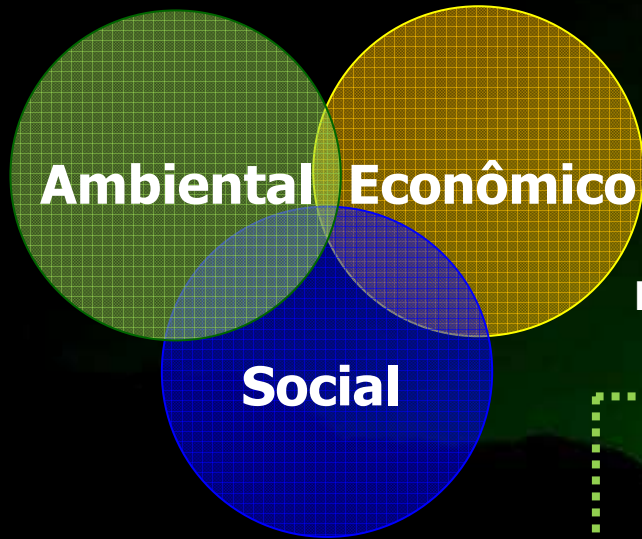

Lei Federal nº6.938/81  
Art. 4º - Parágrafo 1º



**Desenvolvimento  
sustentável**

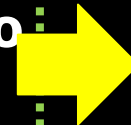

**Conceito:**  
**Comissão Mundial sobre  
o Desenvolvimento e o  
Meio Ambiente da ONU**  
[Relatório Brundtland/ 1987]

# MATRIZ INTEGRADA DE IMPACTOS

Resolução CONAMA 1/86 – Art. 6º – Incisos I e II

Aspecto	Impactos	
	Positivo	Negativo
Ambiental		
Econômico		
Social		

**Balanco**

**Medidas  
Mitigadoras**

Resolução CONAMA  
1/86 – Art. 6º  
Incisos III e IV

**Medidas  
Compensatórias**

Lei Federal  
nº 9.985/00 – Art. 36º

# AVALIAÇÃO INTEGRADA DE IMPACTO

Resolução CONAMA 1/86 – Art. 5º - Inciso I ; Art. 9º – Inciso V

**Impactos**

**Ambiental**

**Econômico**

**Social**

**NÃO FAZER**

**FAZER**

**(Implantar o projeto)**

**ESCOPO DA AVALIAÇÃO**  
**Enseada do Araçá**  
**Resolução CONAMA 1/86 – Art. 5º – Inciso III**

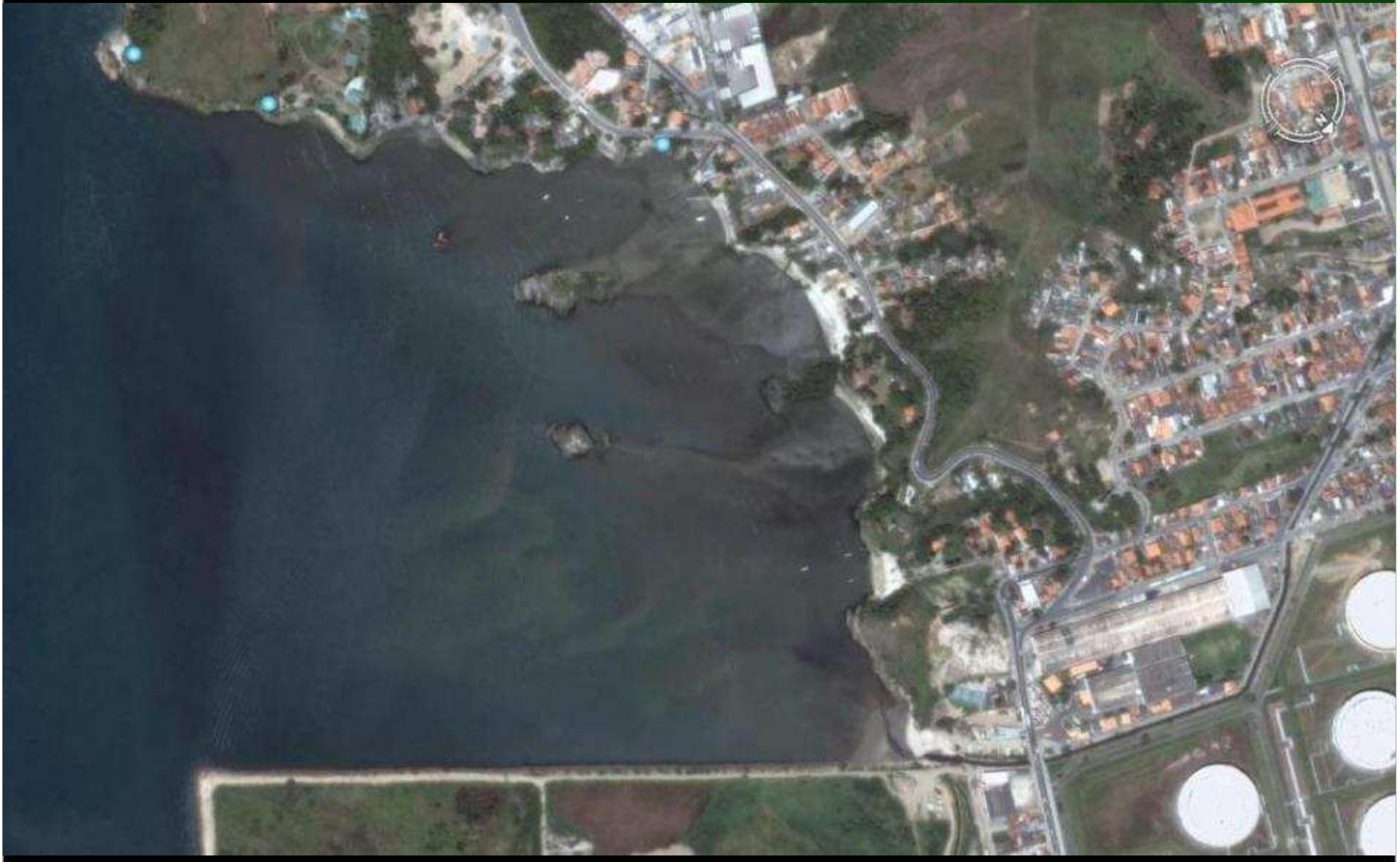

# ESCOPO DA AVALIAÇÃO

## Cidade de São Sebastião (Centro)



# ESCOPO DA AVALIAÇÃO

## Litoral Norte de São Paulo



# MACROMETRÓPOLE

Litoral Norte, Baixada Santista e RMSP

Campinas

Taubaté

Sorocaba

Região  
Metropolitana  
de São Paulo

Ubatuba

São Sebastião

Ilhabela

Santos

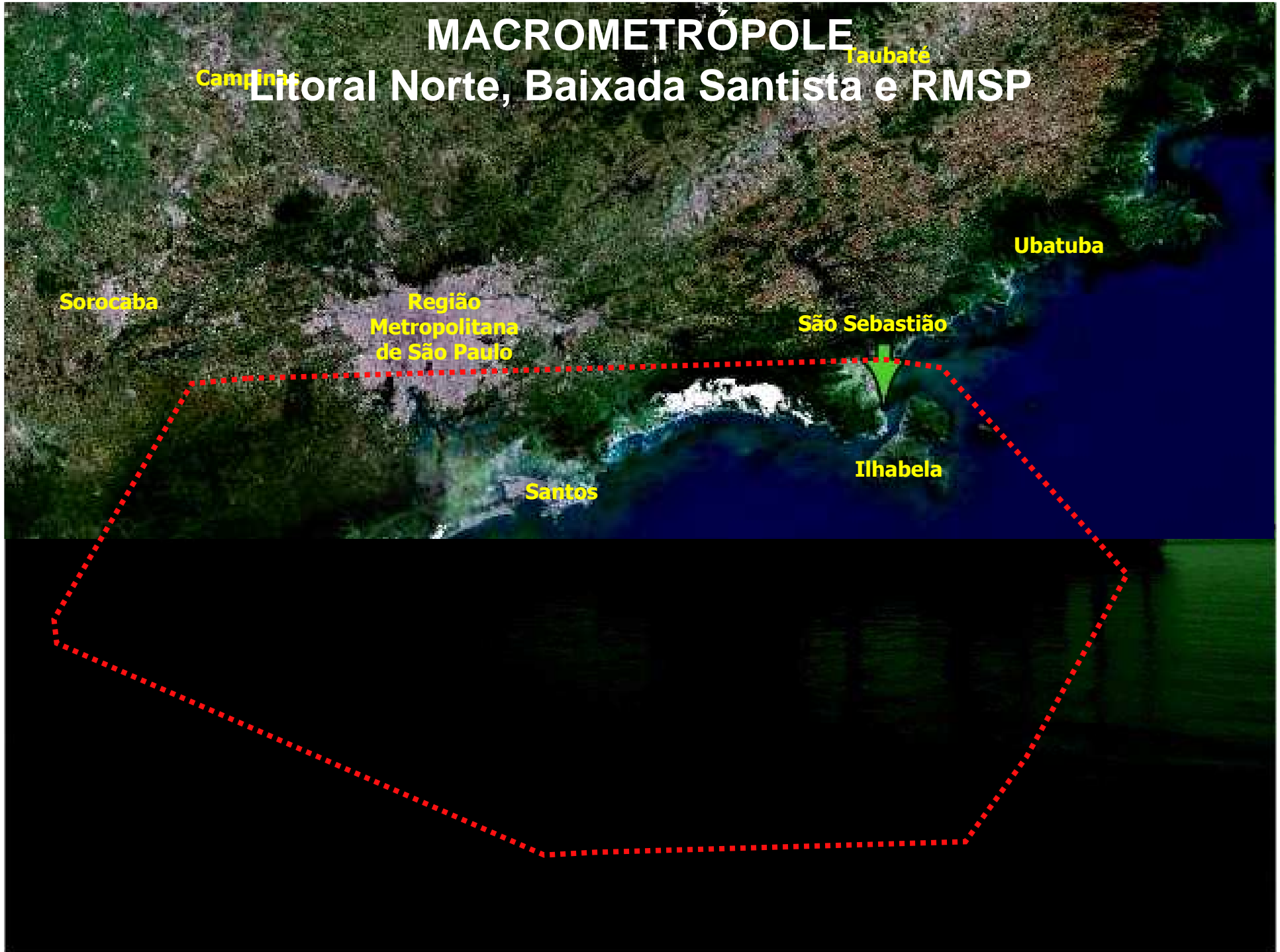

# PROPOSTAS: OBJETIVOS

- Aumento da previsibilidade do processo de licenciamento ambiental;
  - Redução dos prazos de tramitação;
  - Redução de re-trabalhos (tanto para os *empreendedores*” como para os Poderes Públicos); e
  - Redução de custos (tanto para uns como para outros).
- 
- The background of the slide is a dark green image showing the silhouette of an offshore oil rig or platform in the ocean. The rig has several cranes and structures visible against the lighter green sky. The water is dark, and the overall scene is industrial and maritime.

# PROPOSTAS: MEIOS

- **Reconceituações,**
- **Redução dos subjetivismos,**
- **Análise e decisões multi-profissionais, sistêmicas, holísticas**
- **Homogeneização das abordagens,**
- **Clareza na definição do órgão competente; e**
- **Simplificação do processo decisório.**
- **Descriminalização do Agente Público (quando no processo de licenciamento)**

## PL-1889/2007

**Altera** a redação do art. 67 da Lei nº 9.605, de 12/FEV/1998

*(“Lei dos Crimes Ambientais”): prevê modalidade culposa para o crime de “conceder o funcionário público licença, autorização ou permissão em desacordo com as normas ambientais, para as atividades, obras ou serviços cuja realização depende de ato autorizativo do Poder Público”).*

## PL -1874/2007

**Revoga** o § único do art. 67 da Lei nº 9.605, de 12/FEV/1998

An aerial photograph of a port facility, likely a shipyard or industrial port, showing various structures, cranes, and ships docked. The image is framed by a white scalloped border. A circular postmark is overlaid on the right side of the image, featuring a ring of stars and the date '2009-11-17'.

[www.portodesaosebastiao.com.br](http://www.portodesaosebastiao.com.br)

*Frederico Bussinger*  
Tel./Fax (55 11) 3078 3651  
[fbussinger@sp.gov.br](mailto:fbussinger@sp.gov.br)