

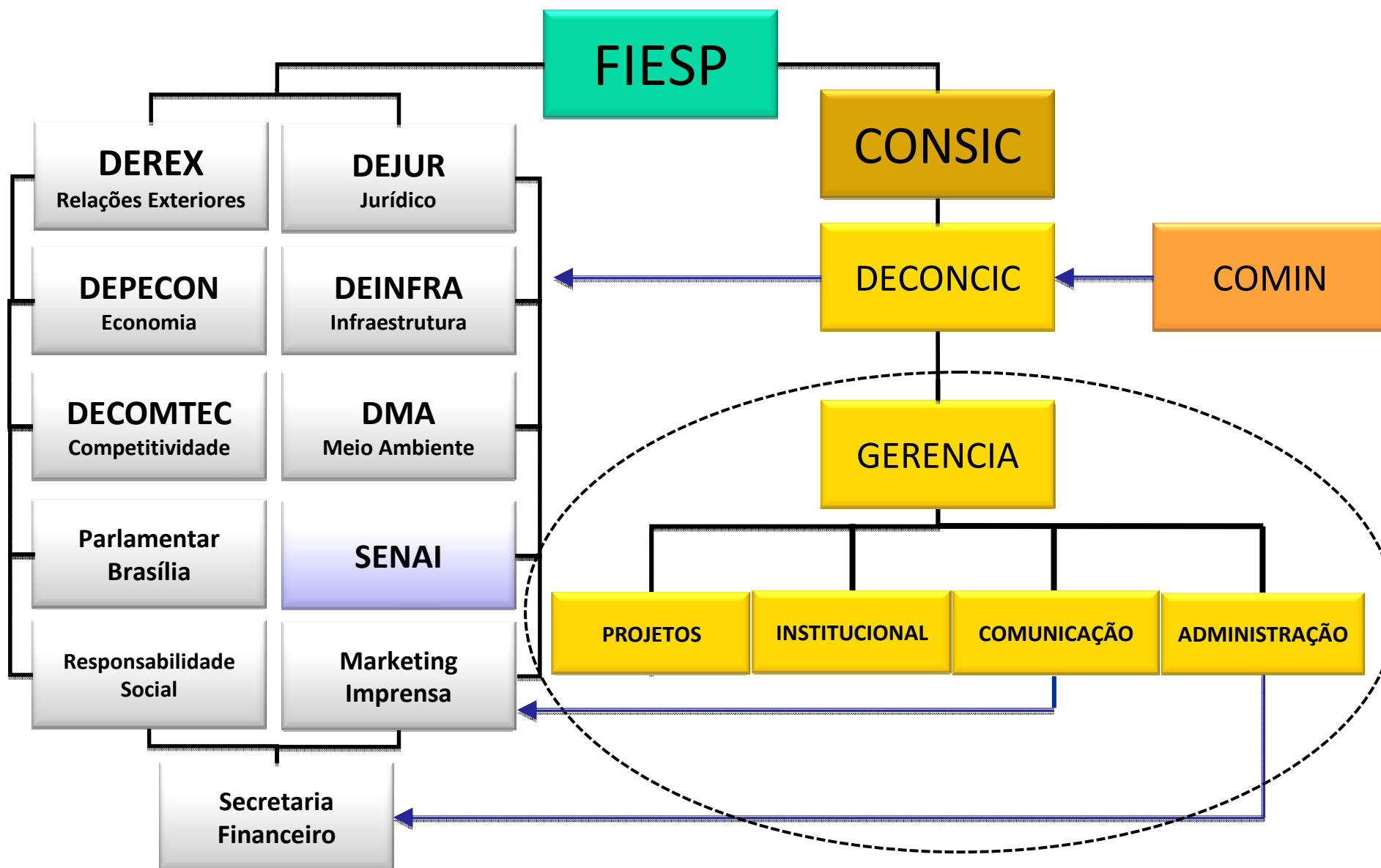

Deconcic 2011

DEPARTAMENTO DA INDÚSTRIA DA CONSTRUÇÃO
DECONCIC



COMPOSIÇÃO POR SEGMENTO
54 CONSELHEIROS

CONSIC

Presidente
JOSÉ CARLOS DE OLIVEIRA LIMA

Vice-Presidentes
RENATO JOSÉ GIUSTI e CARLOS ALBERTO ORLANDO

CONSTRUÇÃO	MATERIAIS	GOVERNO
MAQ. EQUIP.	INST. FINANCEIRAS	SERVIÇOS
INST. QUALIDADE	EMPRESÁRIOS	OUTROS

NOME	SIGLA
A. BERNARDO SONDERMANN	STEEL FRAME
ALUIZIO DE BARROS FAGUNDES	IE
ASCANIO MERRIGHI	Usiminas
BEATRIZ KRUG OMETTO MORENO	KOM Arquitetura e Planejamento Ltda
BERNADETE MARIA PINHEIRO COURY	CAIXA
CARLOS ALBERTO ORLANDO	SAINT-GOBAIN DO BRASIL
CARLOS DIAULAS SERPA	EXPAMBOX
CARLOS EDUARDO UCHOA FAGUNDES	ABILUX
CARLOS F. BUHLER	FUNDAÇÃO HOLCIM
CLÁUDIO ROBERTO DAUD	Construtora Trajeto
DENIS PEREZ MARTINS	SIAMFESP
DILSON FERRREIRA	ABRAFATI
EDNILSON ARTIOLI	ANEPAC
EDUARDO RODRIGUES MACHADO LUZ	ANEPAC
FERNANDO VAL Y VAL PERES	ABRAFATI
FRANCISCO AMAURY OLSEN	CERRO AZUL EMPRENDIMENTOS LTDA.
FRANCISCO JOSÉ REZENDE DOS SANTOS	IRIB
FREDERICO GUILHERME EDER	BRASILEDER
GETÚLIO NOGUEIRA DE SÁ	ANAMACO
INÊS DA SILVA MAGALHÃES	MCIDADES
JOÃO BATISTA CRESTANA	SECOVI-SP
JOÃO CARLOS DE FIGUEIREDO NETO	Figueiredo Neto Advocacia & Consultoria
JOÃO CLÁUDIO ROBUSTI	DECONCIC
JOÃO FERNANDO GOMES DE OLIVEIRA	IPT
JOÃO OSCAR BERGSTRON NETO	ASPACER
JORGE FONTES HEREDA	CAIXA

NOME	SIGLA
JOSÉ CARLOS DE OLIVEIRA LIMA	SINAPROCIM e SINPROCIM
JOSÉ JOAQUIM DO AMARAL FERREIRA	FUVAN
JOSÉ OCTÁVIO ARMANI PASCHOAL	CENTRO CERÂMICO DO BRASIL
JOSÉ ROBERTO BERNASCONI	SINAENCO
JOSÉ SILVIO VALDISERRA	SINDINSTALAÇÃO
JOSÉ TADEU DA SILVA	CREA-SP
JUAN QUIRÓS	FIESP
LAIR KRAHEMBUL	SHAB
LUCIANO AMADIO	APEOP
LUIZ AUGUSTO CONTIER	AsBEA
LUIZ EULÁLIO DE MORAES TERRA	ANEPAC
MANUEL CARLOS DE LIMA ROSSITTO	SINICESP
MARCOS MONTEIRO	ABECE
MARCOS OTÁVIO BEZERRA PRATES	MDIC
MICHEL TUMA NESS	FENACTUR
PAULO ROBERTO DE GODOY PEREIRA	ABDIB
PAULO SAFADY SIMÃO	CBIC
PEDRO BUZATTO COSTA	ABNT
RENATO JOÃO FARAH	CITYCON ENGENHARIA
RENATO JOSÉ GIUSTI	ABCP
RICARDO GIUZEPPE MASCHERONI	ABRAMAT
RICARDO YAZBEK	FIABCI
ROBERTO PAPAIZ	AFEAL
SERGIO AREDES PIEDADE GONCALVES	SINDICEL
SÉRGIO TIAKI WATANABE	SINDUSCON-SP
SILVIO CIAMPAGLIA	SINICESP
TÂNIA COSENTINO	Schneider Electric
VICENTE ABATE	ABIFER

DECONCIC

COMPOSIÇÃO POR SEGMENTO

42 DIRETORES

Materiais	Materiais	Construção	Serviços	Outras Entidades
ABIPLAR	IABr	APEOP	IE	ABRAMAT
SINDICERCON	ABILUX	SINDUSCON-SP	CREA-SP	SENAI
ANFACER	SIAMFESP	SINICESP	SECOVI-SP	FENACTUR
SINPROCIM	ABRAFATI		ABRINSTAL	ANAMACO
ASFAMAS	DRYWALL		SINAENCO	ABECIP
SINDAREIA	ABCP		FUND. VANZOL.	BELAS ARTES
SINAFER	SINDICEL			CJE
SINDIPEDRAS	ABRAVIDRO			COMIN
ABCIC	ANEPAC			

NOME	SIGLA
Alexandre Coelho Neto do Nascimento	ABIPLAR
Amilcar Antonio Buldrim Sontag	SINDICERCON
Antonio Carlos Kieling	ANFACER
Camil Eid (Eng ^o)	IE
Carlos Alberto Gennari	ABCIC
Carlos Alberto Orlando	SINAPROCIM / SINPROCIM
Carlos Alberto Rosito	ASFAMAS / SAINT-GOBAIN
Carlos Eduardo Lima Jorge	APEOP
Carlos Eduardo Pedrosa Auricchio	SINDAREIA
Carlos Martins	SINAFER
Carlos Roberto Petrini	SINAPROCIM / SINPROCIM
Catia Mac Cord Simões Coelho	Aço Brasil
Celina Araújo	CJE
Claudio Elias Conz	ANAMACO
Coukeper Victorello	ABILUX
Denis Perez Martins	SIAMFESP
Dilson Ferreira	ABRAFATI
Eduardo Rodrigues Machado Luz	ANEPAC
Elisabete Alves de Oliveira Rodrigues (Eng ^a)	CREA-SP
Giuliano Chaddoud	CJE

NOME	SIGLA
Ibelson Ferreira de Sousa	ABRAVIDRO
João Batista Crestana	SECOVI-SP
João Cláudio Robusti	SINDUSCON-SP
José Carlos de Oliveira Lima	SINAPROCIM / SINPROCIM
José Jorge Chaguri	ABRINSTAL
José Roberto Bernasconi	SINAENCO - SP
Luiz Antonio Martins Filho	DRYWALL
Manuel Carlos de Lima Rossitto	SINICESP
Marco Antonio de Almeida	SINDILEME
Maria Luiza Salomé	FUNDAÇÃO VANZOLINI
Mlvyn David Fox	ABRAMAT
Michel Tuma Ness	FENACTUR
Milton Bigucci	MBIGUCCI
Natalino Gazonato	ABECIP
Paul Alain Wroclawski	SIPOREX
Paulo José Cavalcanti de Albuquerque	ABRIPLA
Pierre Ziade Jr.	CIE
Renato José Giusti	ABCP
Ronaldo Koloszuk Rodrigues	CJE
Sérgio Aredes Piedade Gonçalves	SINDICEL
Soriedem Rodrigues (Eng ^o .Art ^o)	BELAS ARTES
Tasso de Toledo Pinheiro	COMIN

COMIN

COMPOSIÇÃO POR ENTIDADES DO SETOR
17 ENTIDADES

SINDAREIA	SINDÍPEDRAS	SIMAGRAN	SINDEXMIN	SINDEX
SINDICAL	SIR	SINDICERCON	ABINAM	ABIROCHAS
ABC	ABCP	ANICER	ANEPAC	ANFACER
ASPACER	IBRAN			

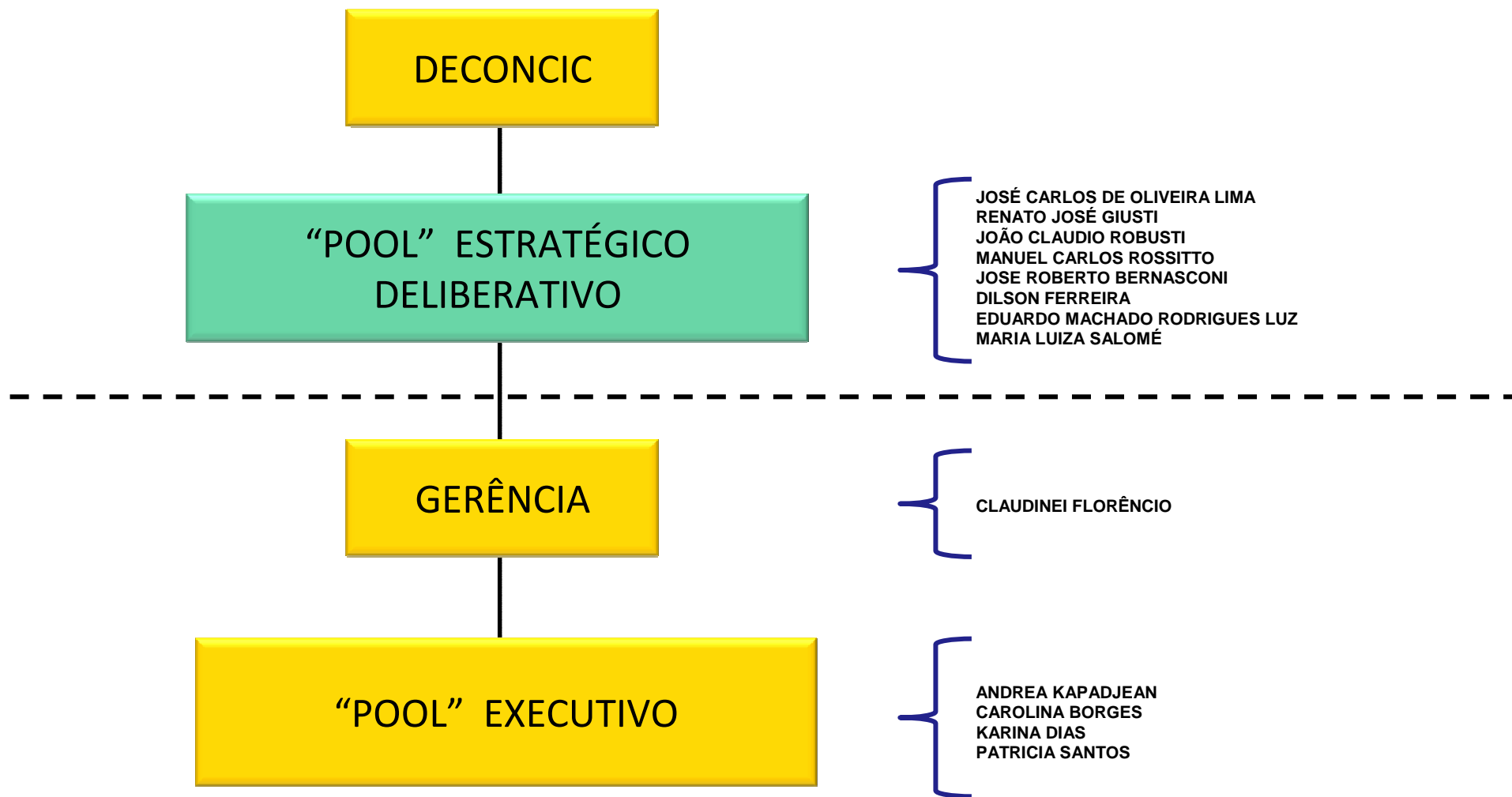

“POOL” DELIBERATIVO – PROJETOS DO DECONCIC

CONSTRUBUSINESS	REL. INTERNACIONAIS
Renato / Robusti / Rossitto	Maria Luiza Salomé
Ações Governo Federal	Missão ICE / Itália
Ações Governo Estadual	Missão BATIMAT / Paris
Assembleia Legislativa SP	
Divulgação Pós Construbusiness	
GT - VIAS	MINERAÇÃO
Manuel Rossitto	Eduardo Machado
Precatórios	Ações COMIN
Segurança Jurídica	Frente Parlamentar
GT - MAO DE OBRA	OBSERVATÓRIO
Dilson Ferreira / Soriedem Rodrigues	Coleta de Dados
Convênio Sorbonne	Validação / Consultoria
Ações c/ Cadeia Produtiva	
GT SUBSTITUIÇÃO TRIBUTÁRIA	ATUAÇÃO BRASILIA
Sergio Aredes	
Pesquisa no Setor	Escritório FIESP
GT FIESP / SEFAZ	

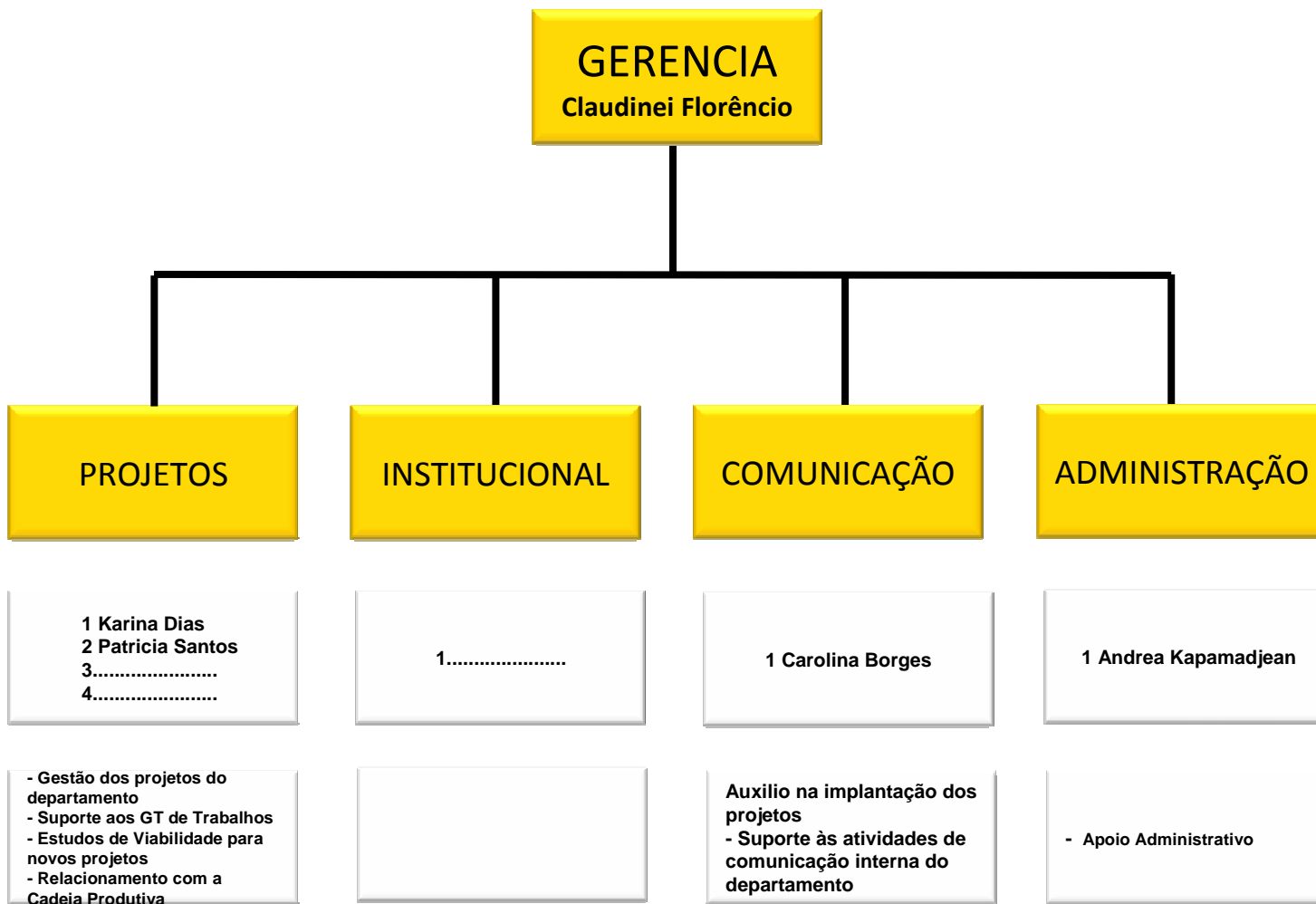

Missão

Diagnosticar e propor soluções que visam promover crescimento Sustentado da Cadeia da Indústria da Construção, contribuindo portanto para a promoção de políticas públicas Voltadas ao desenvolvimento Socioeconômico do Brasil

Visão

Ser reconhecido como legítimo representante da Cadeia Produtiva da Indústria da Construção

Valores

- ❖ Excelência;
- ❖ Qualidade;
- ❖ Proatividade;
- ❖ Comprometimento;
- ❖ Respeito.

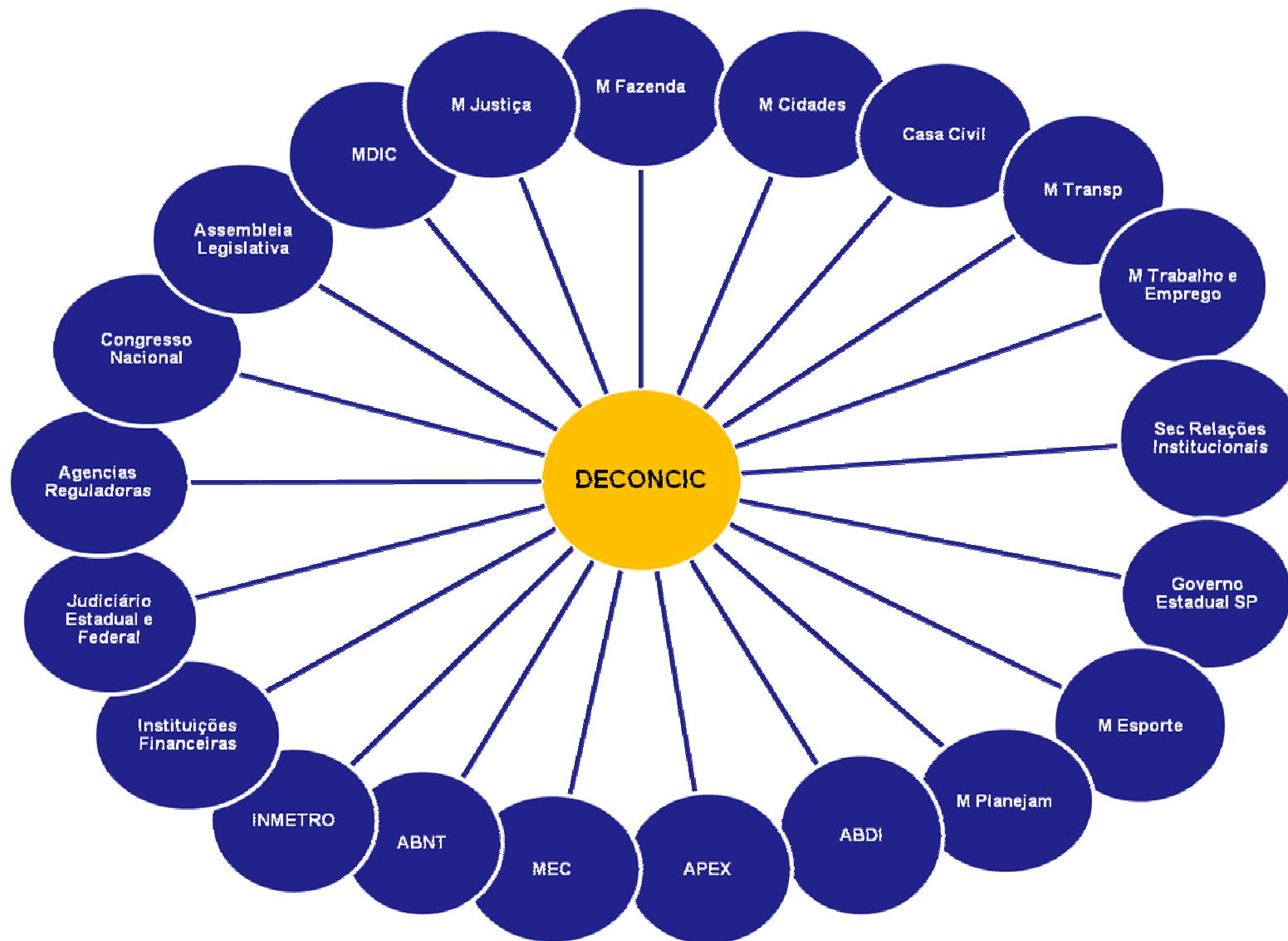

Consultorias – contratos por projeto



- Construbusiness
- Estudo da Cadeia Produtiva do Asfalto
- Precatórios



- Construbusiness
- Substituição Tributária
- Estudo sobre Amianto
- UNC



- Política Industrial



- Substituição Tributária



- Segurança Jurídica