



Encontro Empresarial Brasil-El Salvador

9 de agosto de 2010

As Políticas Sociais na Perspectiva do Empresariado Brasileiro

Eliane Belfort – Diretora Titular do CORES - Comitê de Responsabilidade Social

TELA 2 - Missão

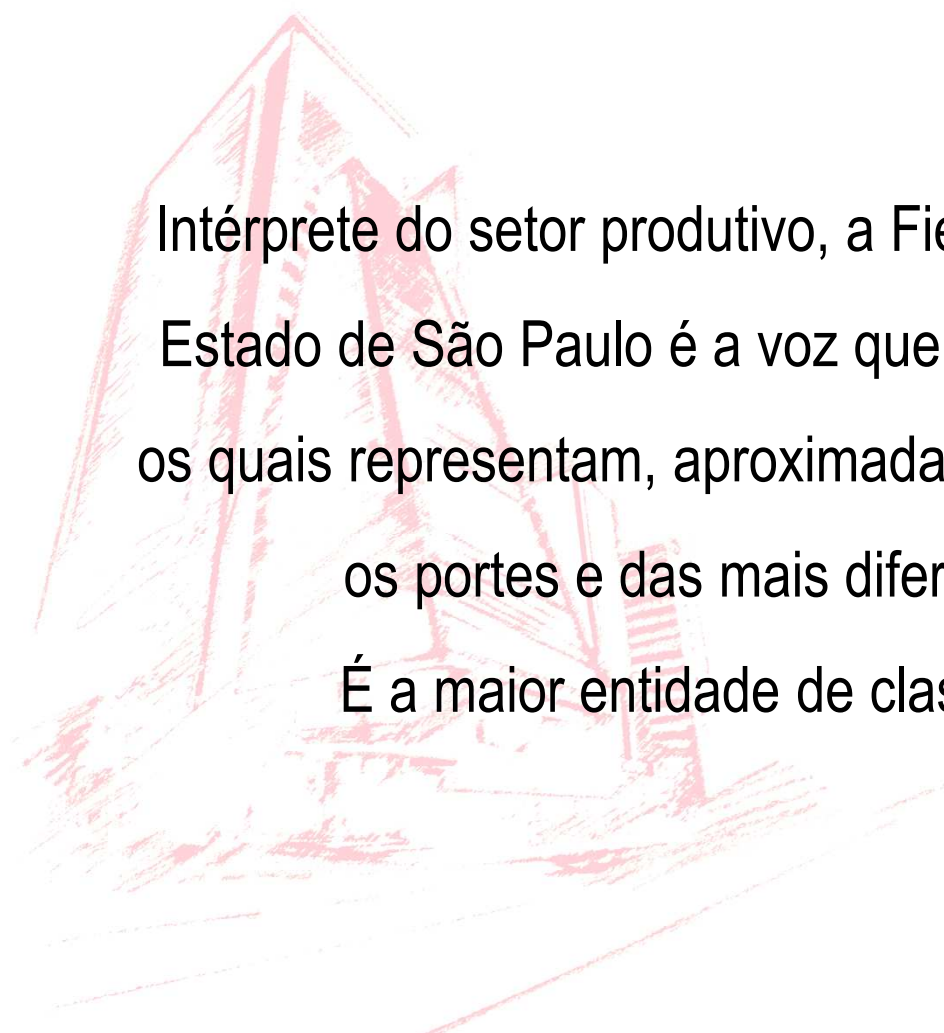

Intérprete do setor produtivo, a Fiesp - Federação das Indústrias do Estado de São Paulo é a voz que fala por 132 sindicatos patronais, os quais representam, aproximadamente, 150 mil indústrias de todos os portes e das mais diferentes cadeias produtivas. É a maior entidade de classe da indústria brasileira.

TELA 3 - Porta voz da Indústria

Representa cerca de 150 mil indústrias no Estado de São Paulo:

42% do PIB industrial brasileiro

60% da exportação de produtos industrializados no Brasil

53% do total salarial da indústria brasileira

Mais de **10 milhões** de pessoas dependem da atividade industrial direta

TELA 4 - Departamentos da Fiesp

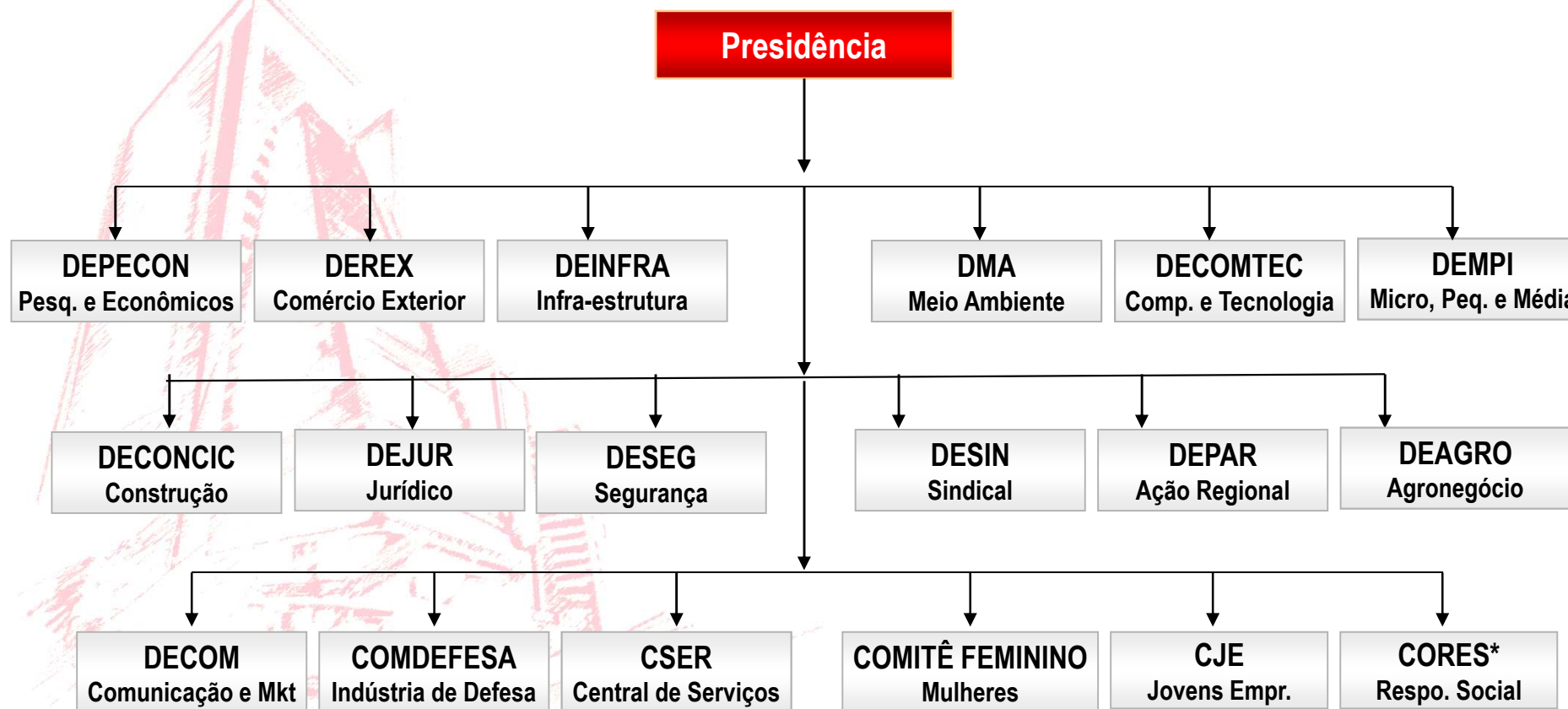

* Dirigido por Eliane Belfort, mais quase 40 diretores voluntários, entre empresários e especialistas em RSE.

TELA 5 – Sistema S

- SESI – Serviço Social da Indústria
- SESC – Serviço Social do Comércio
- SEST – Serviço Social do Transporte

- Custeado pelos empresários dos respectivos setores
- 1,50% sobre salário pago – recolhido sobre a folha de pagamentos das empresas

- SENAI – Serviço Nacional de Aprendizagem Industrial
- SENAC – Serviço Nacional de Aprendizagem Comercial
- SENAT – Serviço Nacional de Aprendizagem do Transporte

- Custeado pelo empresário dos setores
- 1% sobre o salário pago – recolhido sobre a folha de pagamentos das empresas

TELA 6 – SESI-SP

- Número de matrículas no SESI
 - Da Educação Infantil até EJA (Educação de Jovens e Adultos):
quase 170 mil alunos;
- Programas de capacitação e geração de renda
- Programa de administração da renda familiar
- Programa Alimente-se Bem
- Alfabetização e educação complementar – Telecursos
- Programas de Saúde e Qualidade de Vida

TELA 7 – SENAI-SP

- Número de matrículas no SENAI:
quase 170 mil alunos
- Em 27 áreas tecnológicas, como: Alimentos, Automação, Automática, Construção Civil, Gráfica, Informática, Telecomunicações, Vestuário e Calçados, entre outras.
- Cursos Técnicos – profissional, de nível pós-médio (dois anos)
- Formação continuada: aperfeiçoamento profissional, atualização tecnológica e reciclagem
- Cursos Superiores – Tecnólogos, Graduação e Pós-graduação
 - Em 9 áreas, como: Automação Industrial, Eletrônica, Mecatrônica, Processos Ambientais, Processo Metalúrgicos, entre outras.

TELA 8 - Década de 80

- “Choque de modernidade”
- Economia em declínio
- Desemprego alto
- Carga tributária 25% do PIB – Fonte: revista “Interesse Nacional”, nº 10

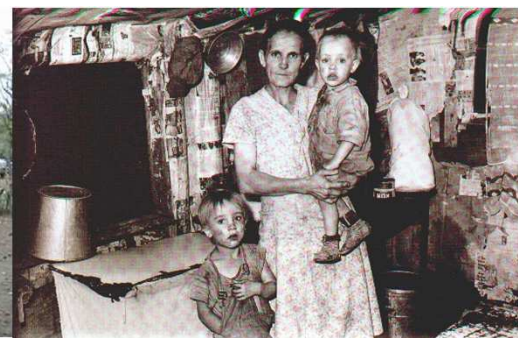

TELA 9 – Década de 90

- Adoção do Plano Real
- Derrubada da inflação
- Pressão dos organismos internacionais para inclusão social e diminuição das desigualdades
- Relutância do empresariado em assumir o papel do Estado
- Carga tributária de 28,6% do PIB, entre 1994 a 1998 – Fonte: revista “Interesse Nacional, nº 10

TELA 10

- Legislação para Filantropia
- Renúncia Fiscal
- OSCIP – Organização da Sociedade Civil de Interesse Público

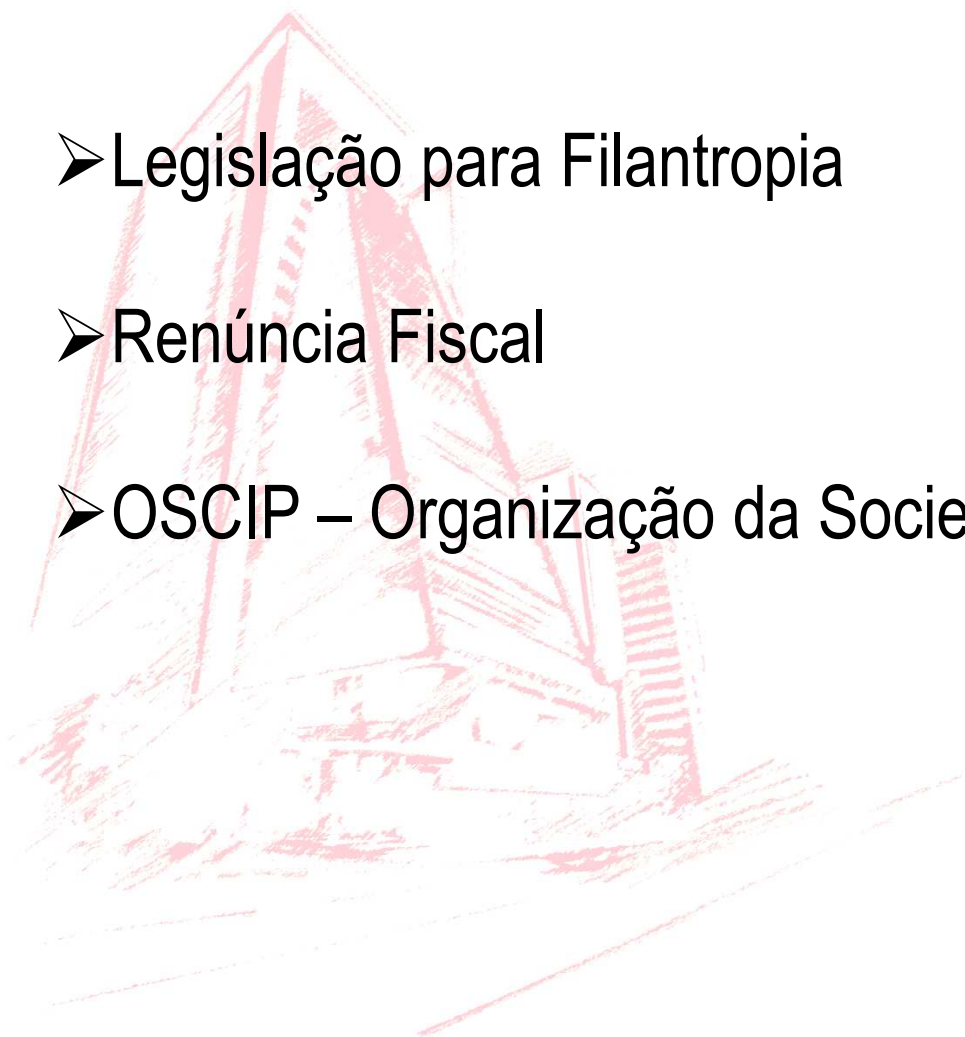

TELA 11

- Reformulação do Terceiro Setor
- Voluntariado x Profissionalização
- Novo mercado de trabalho especializado

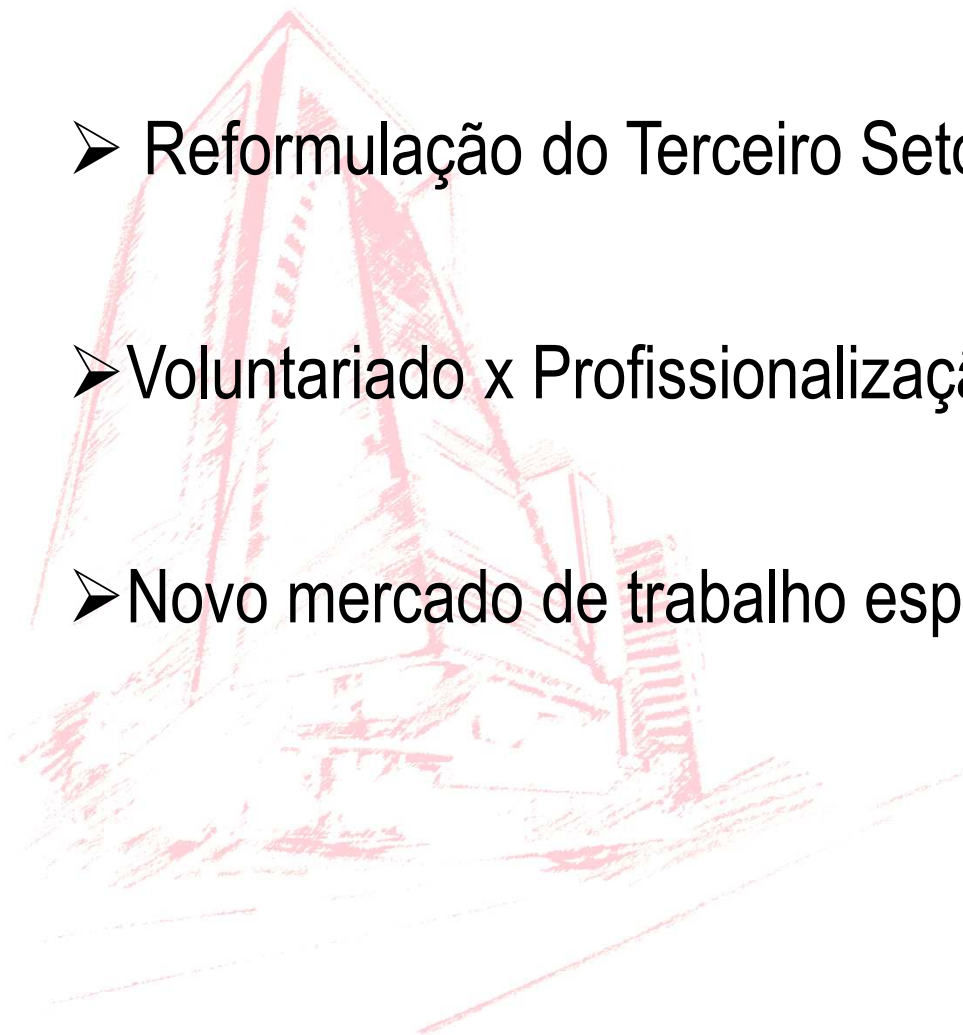

TELA 12

- FIESP/SESI – Rede Globo de TV: Ação Global serviços de assistência social de periferias
- FIESP/SENAI – Rede Globo de TV: Telecurso 2000, educação e treinamento na TV

TELA 13

- Final da década de 90, início dos anos 2000
- Economia estabilizada
- Carga tributária 31,7% do PIB – Fonte: revista “Interesse Nacional”, nº10
- 2003 – Governo de esquerda
- Programa transferência de renda
- Aumento de R\$ 1,8 bilhão no Bolsa-família adiciona ao PIB R\$ 43,1 bilhões – Fonte INSPER

TELA 14

- FIESP 2004 – Paulo Skaf
- Responsabilidade Social como Ferramenta de Gestão
- “Acabar com a exclusão e não atender os excluídos”
- Investimento focado em Educação.

TELA 15-1



Solenidade de Abertura da I Mostra de Responsabilidade Socioambiental, com as presenças do Prefeito Gilberto Kassab, Fábio Barbosa, então Presidente do Banco Real, e o Secretário Xico Graziano, do Meio Ambiente do Estado de São Paulo.

TELA 15-2



Solenidade de Abertura da II Mostra, com as presenças do então Ministro do Meio Ambiente, Carlos Minc; Xico Graziano, Secretário do Meio Ambiente do Estado de São Paulo, e Eduardo Jorge, Secretário do Verde e Meio Ambiente do Município de São Paulo.

TELA 15-3



Solenidade de abertura da III Mostra, com as presenças do Secretário do Verde e do Meio Ambiente do Município de São Paulo, Eduardo Jorge M. Alves Sobrinho, diversos Secretários e Vereadores.

TELA 16

➤ PNAD – IBGE

A renda dos pobres cresce sete vezes mais do que a dos ricos e a desigualdade vem caindo numa média de 1,2% ao ano

➤ Carga Tributária de 34,2% do PIB - Fonte: “Interesse Nacional”, nº10

➤ As empresas investem em educação e cultura através de suas fundações e instituto, fortalecendo as políticas públicas, produzem empregos de qualidade ofertando Saúde, Qualidade de Vida e Bem Estar-Social para seus trabalhadores, familiares e comunidade do entorno das suas plantas.

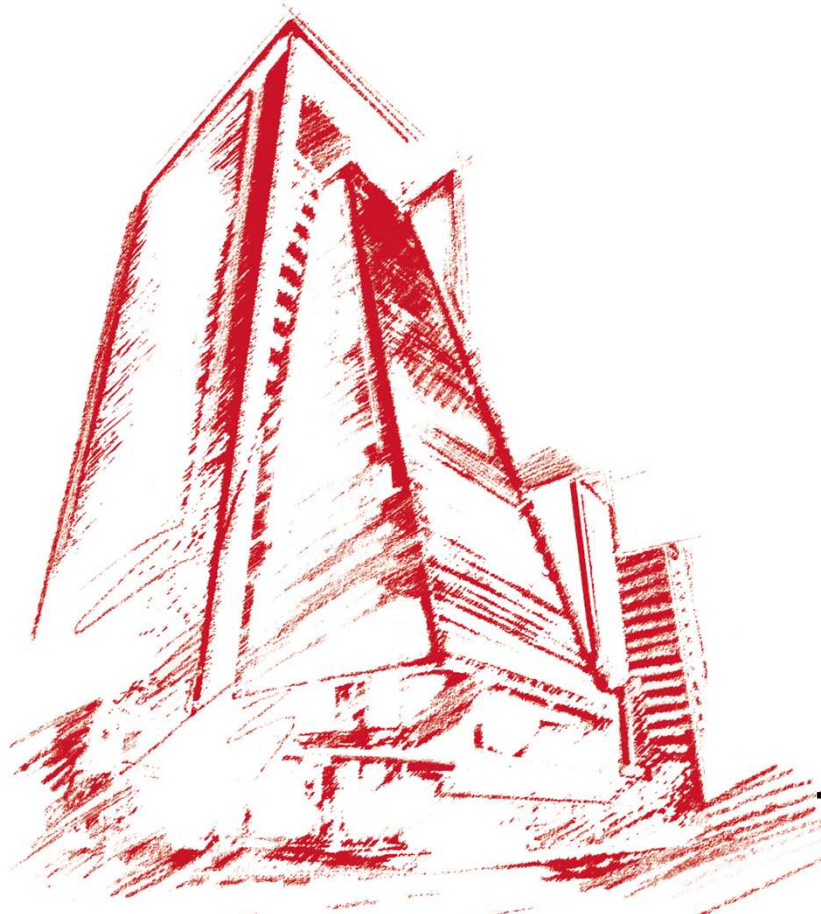

OBRIGADA !

E-mails:

cores@fiesp.org.br

belforts@bycable.com.br

Tel.: (11) 3549-4318 ou 4548

**“Você não pode ensinar nada a um homem,
você pode apenas ajudá-lo a encontrar a
resposta dentro dele mesmo.”**

Galileu Galilei