



12 de Dezembro de 2011

Custo do Crédito

Departamento de Pesquisas e Estudos Econômicos

Análise do custo do crédito perante as principais instituições financeiras do varejo

Propostas Fiesp/Ciesp para redução do custo do crédito

- 1. Redução do compulsório - depósito a vista
- 2. Redução da tributação da intermediação financeira
- 3. Cadastro positivo
- 4. Forte redução da Selic
- 5. Redução dos intervalos das reuniões do COPOM
- 6. Ampliação do número de membros do CMN



**Taxas de Juros:
Pessoa Física**

Pessoa Física: Análise dos juros de 23/11/11 a 29/11/11

Taxas médias de juros cobradas pelas principais instituições financeiras do varejo

Instituição	Crédito Pessoal		Cheque Especial		Aquisição de Veículos	
	% a.m	% a.a	% a.m	% a.a	% a.m	% a.a
Banco do Brasil	2,7	36,9	8,8	175,1	1,8	23,4
C.E.F	2,6	35,9	8,1	155,2	2,1	28,5
Santander	3,7	53,9	10,3	225,0	1,8	24,2
Itaú - Unibanco	4,6	71,0	8,9	179,1	1,9	24,8
Bradesco	5,2	83,7	8,9	177,3	1,9	25,8
HSBC	4,4	66,7	10,0	212,8	1,8	23,4
Média Total	3,8	57,1	9,2	186,5	1,9	25,0

Fonte: Instituições Financeiras / Banco Central

Crédito Pessoal: Taxa de juros por instituição financeira

Taxa de Juros para Crédito Pessoal
Média Quadrissemanal (% a.a)

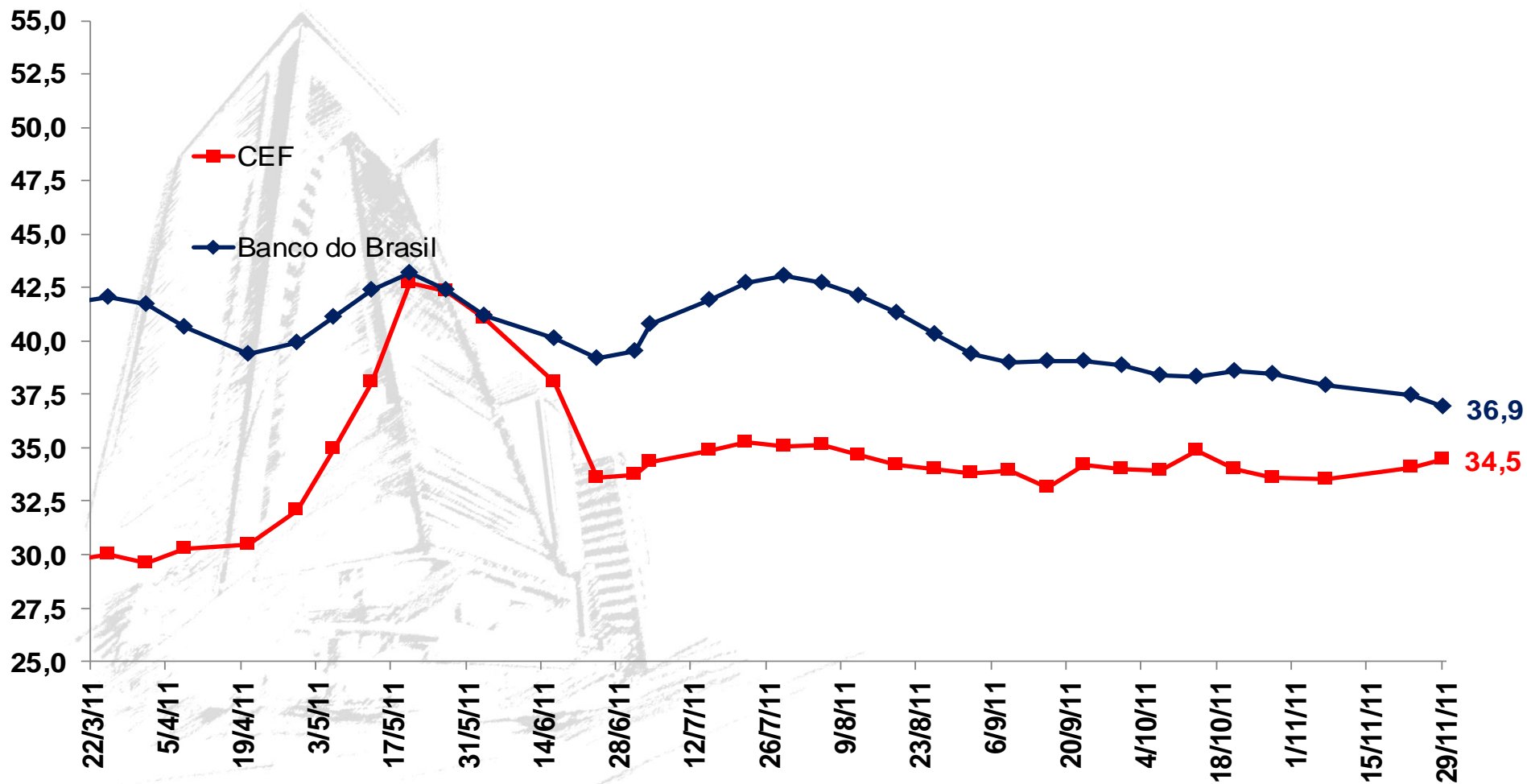

Crédito Pessoal: Taxa de juros por instituição financeira

Taxa de Juros para Crédito Pessoal
Média Quadrimestral (% a.a)

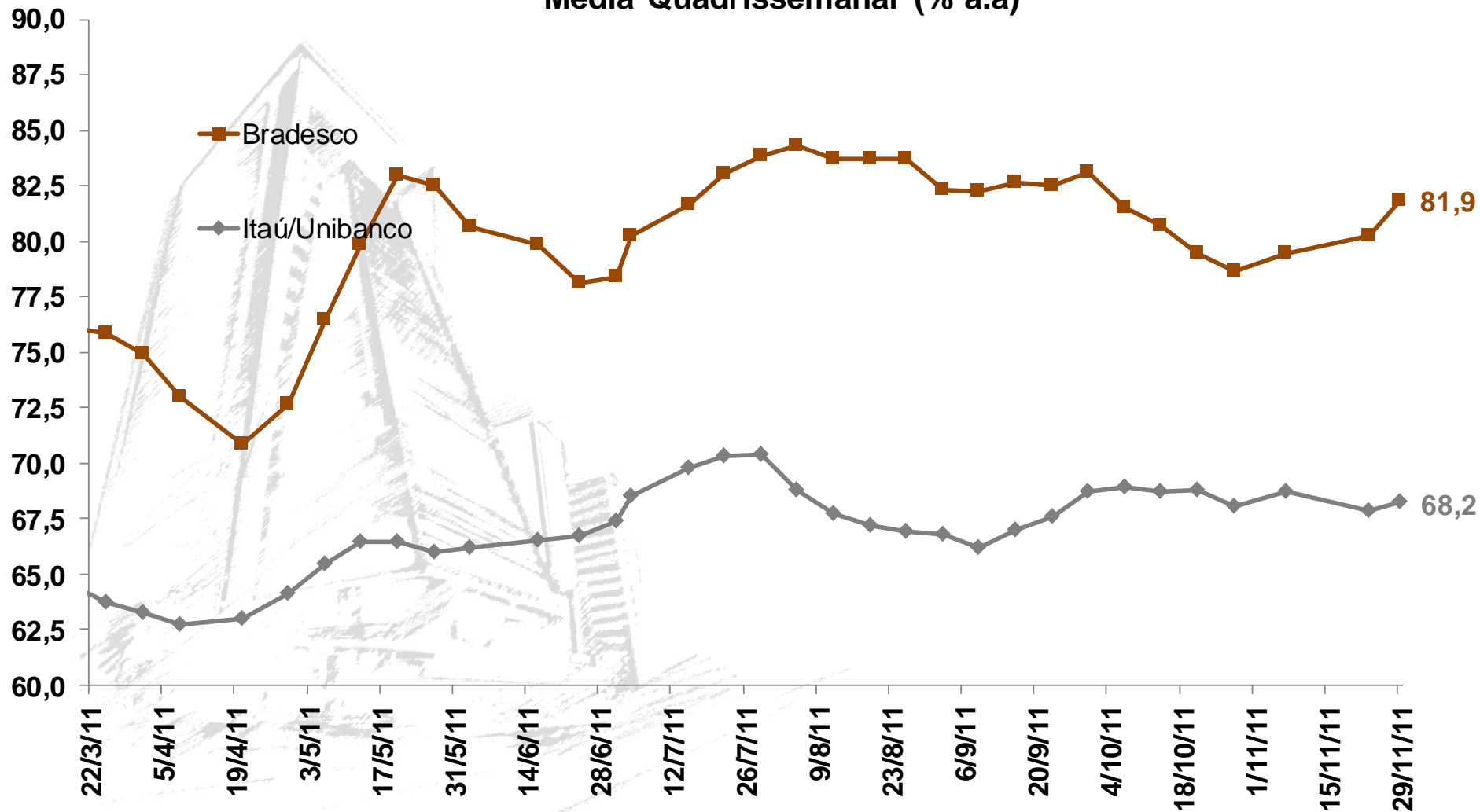

Crédito Pessoal: Taxa de juros por instituição financeira

Taxa de Juros para Credito Pessoal
Média Quadrisssemanal (% a.a)

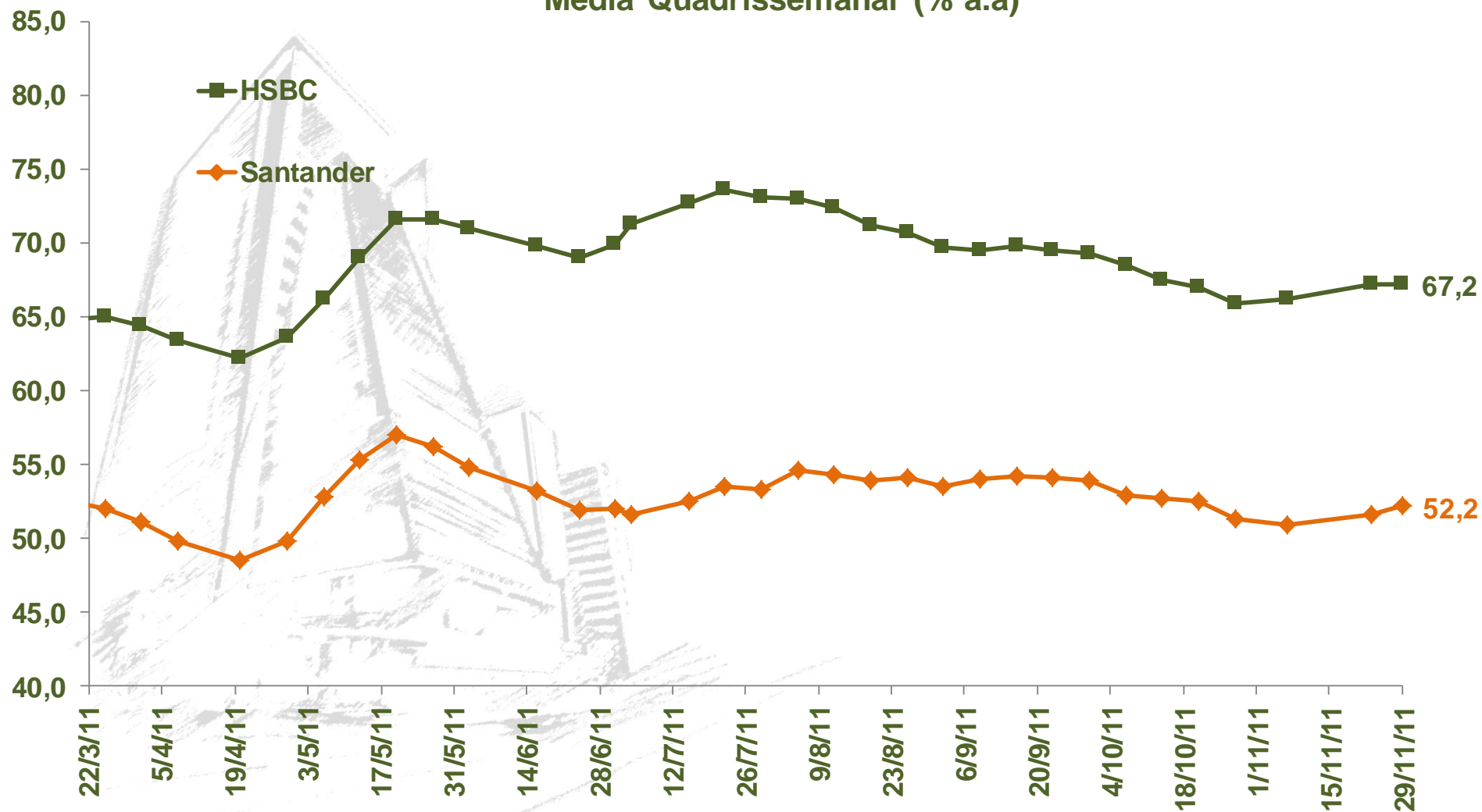

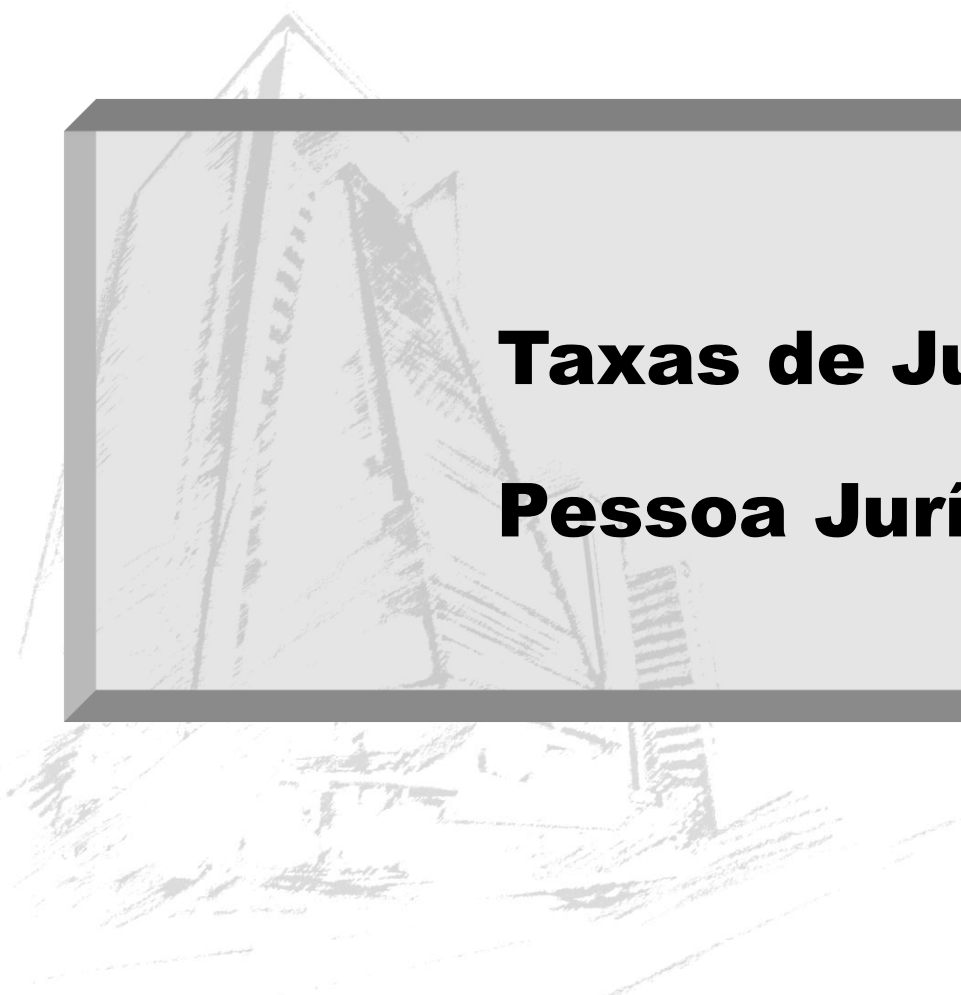

**Taxas de Juros:
Pessoa Jurídica**

Pessoa Jurídica: Análise dos juros de 23/11/11 a 29/11/11

Taxas médias de juros cobradas pelas principais instituições financeiras do varejo

Instituição	Capital de Giro		Conta Garantida		Desc. Duplicata		Hot Money	
	% a.m	% a.a	% a.m	% a.a	% a.m	% a.a	% a.m	% a.a
Banco do Brasil	1,8	24,5	5,1	80,6	2,4	32,9	2,4	32,6
C.E.F	2,0	27,0	2,8	38,5	2,4	33,1	1,9	24,6
Santander	2,0	27,3	8,2	156,9	2,9	40,4	1,5	19,7
Itaú - Unibanco	1,9	25,5	7,7	142,7	3,0	42,1	3,5	51,8
Bradesco	2,3	30,8	3,9	58,8	3,3	47,6	3,3	47,6
HSBC	2,6	35,8	9,0	181,6	2,6	36,2	12,5	311,4
Média Total	2,1	28,4	6,1	103,5	2,8	38,6	4,2	63,5

Fonte: Instituições Financeiras / Banco Central

Capital de Giro para operações pré-fixadas

Taxa de Juros para Capital de Giro
Média Quadrisssemanal (% a.a)

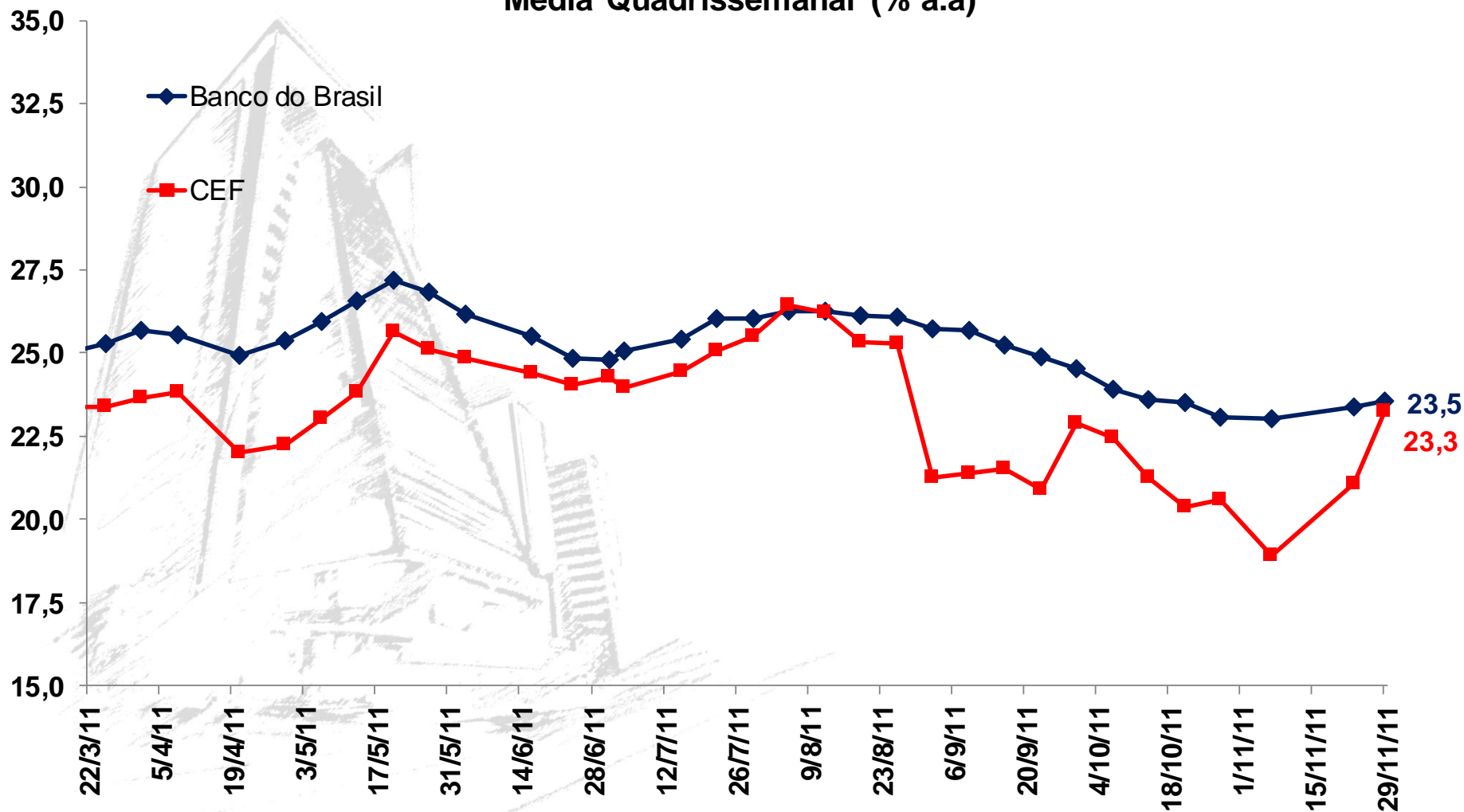

Capital de Giro para operações pré-fixadas

Taxa de Juros para Capital de Giro
Média Quadrisssemanal (% a.a)

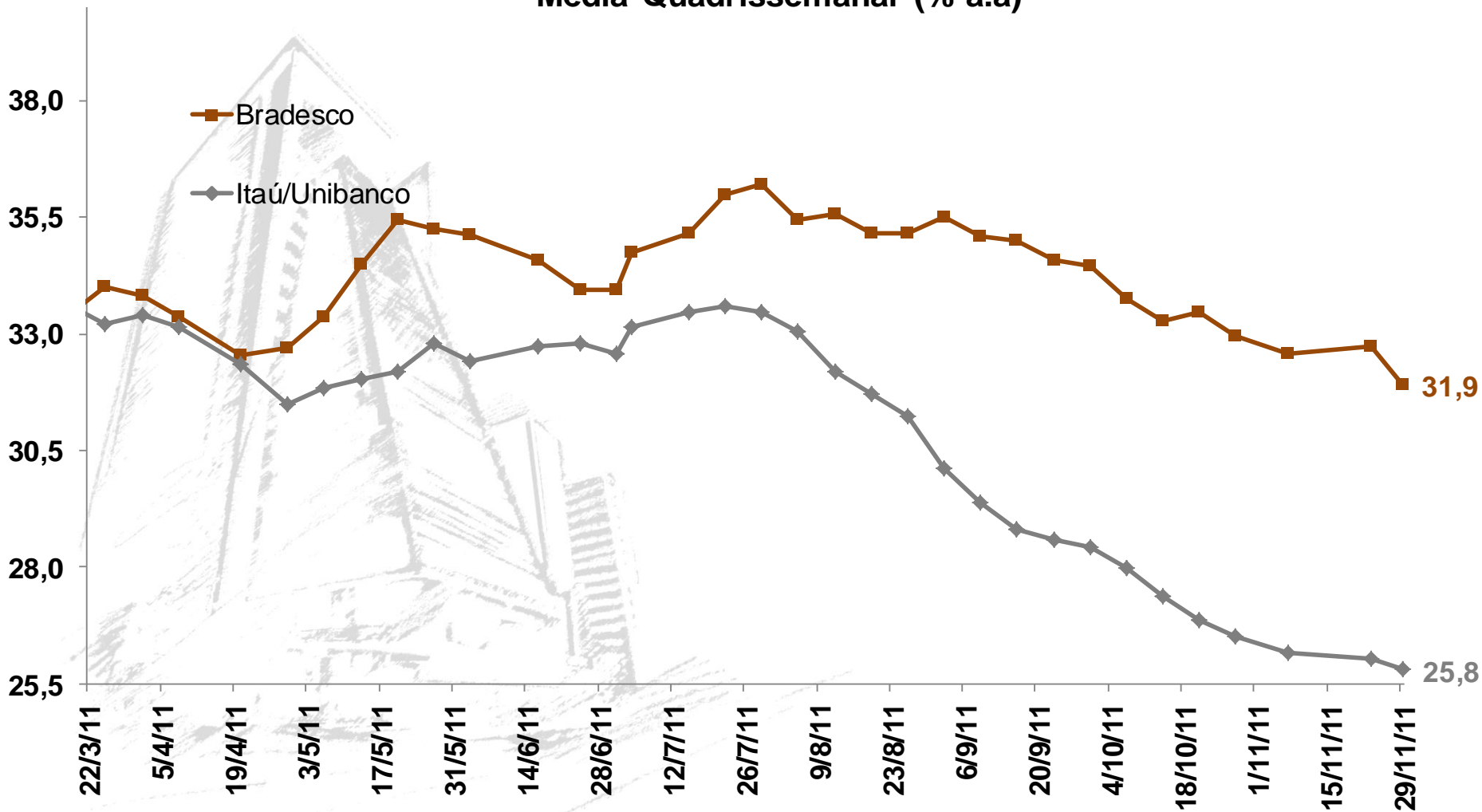

Capital de Giro para operações pré-fixadas

Taxa de Juros para Capital de Giro
Média Quadrisssemanal (% a.a)

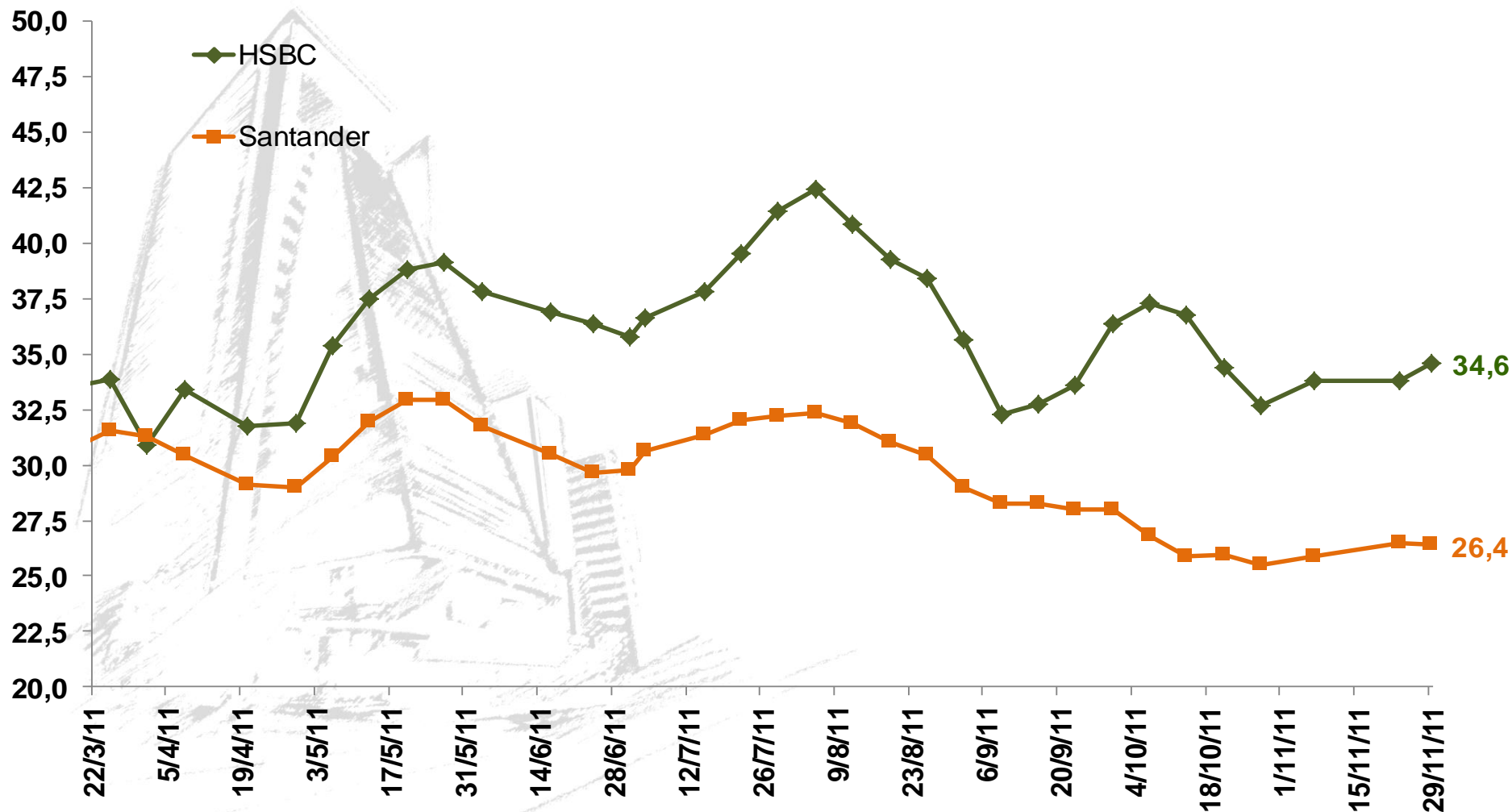



SPREAD

Pessoa Jurídica: Análise do Spread* de 23/11/11 a 29/11/11

Spread: Taxa média cobrada pelas principais instituições financeiras do varejo*

Instituição	Capital de Giro		Conta Garantida		Desc. Duplicata		Hot Money	
	% a.m	% a.a	% a.m	% a.a	% a.m	% a.a	% a.m	% a.a
Banco do Brasil	1,0	12,4	4,2	63,6	1,5	20,1	1,5	19,8
C.E.F	1,2	14,7	1,9	25,2	1,6	20,3	1,0	12,5
Santander	1,2	15,0	7,3	133,4	2,0	27,0	0,7	8,1
Itaú - Unibanco	1,1	13,4	6,8	120,5	2,1	28,5	2,7	37,4
Bradesco	1,4	18,2	3,1	43,7	2,4	33,5	2,4	33,5
HSBC	1,7	22,7	8,2	156,0	1,8	23,1	11,7	275,2
Média Total	1,2	16,0	5,2	84,5	1,9	25,3	3,3	48,0

Fonte: Instituições Financeiras / Banco Central

*Spread em relação à taxa referencial Selic

Spread das Operações de Capital de Giro Pré-Fixadas

Spread - Capital de Giro*
Média Quadrissemanal (% a.a)

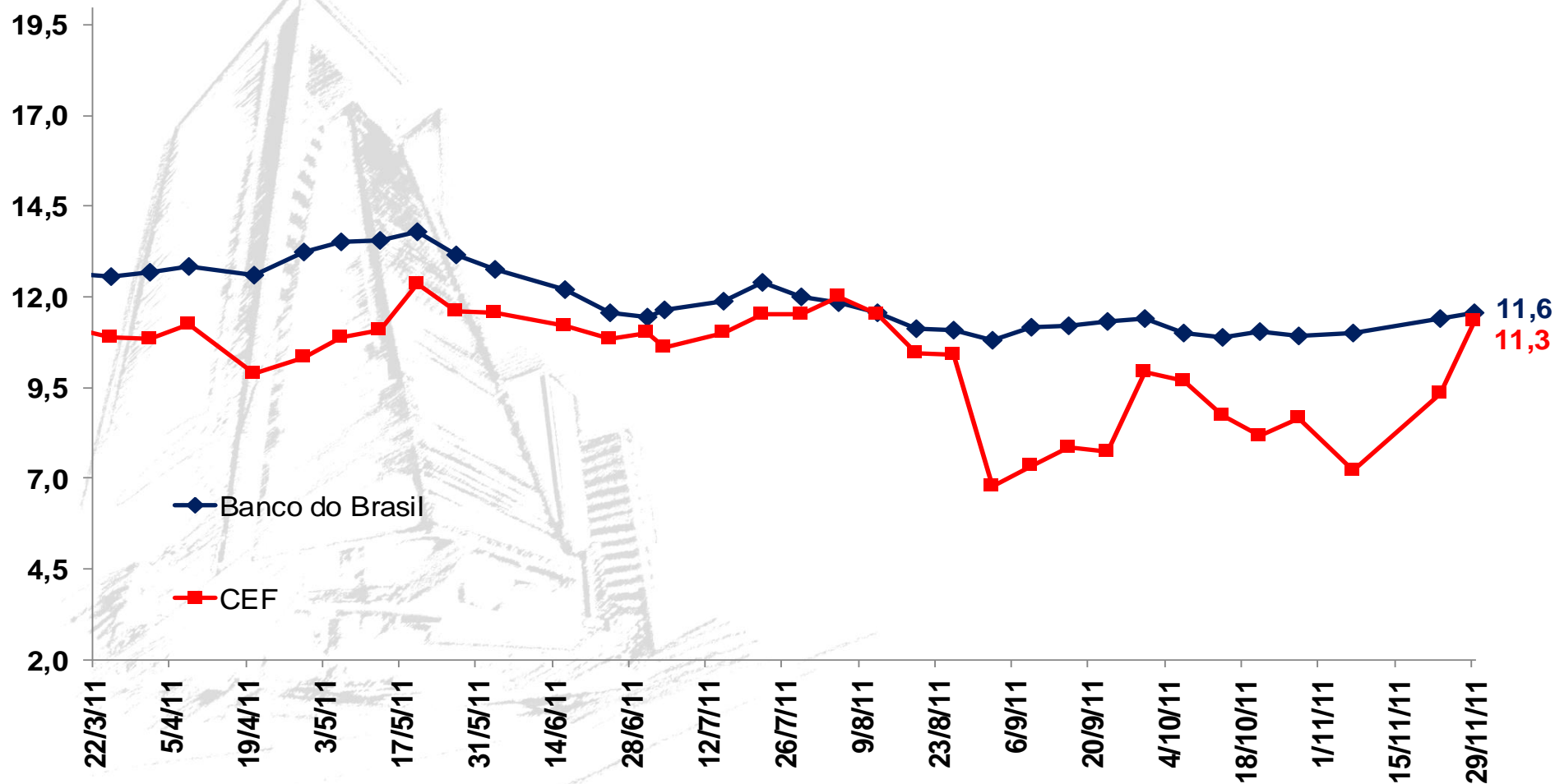

Spread das Operações de Capital de Giro Pré-Fixadas

Spread - Capital de Giro*
Média Quadrimestral (% a.a)

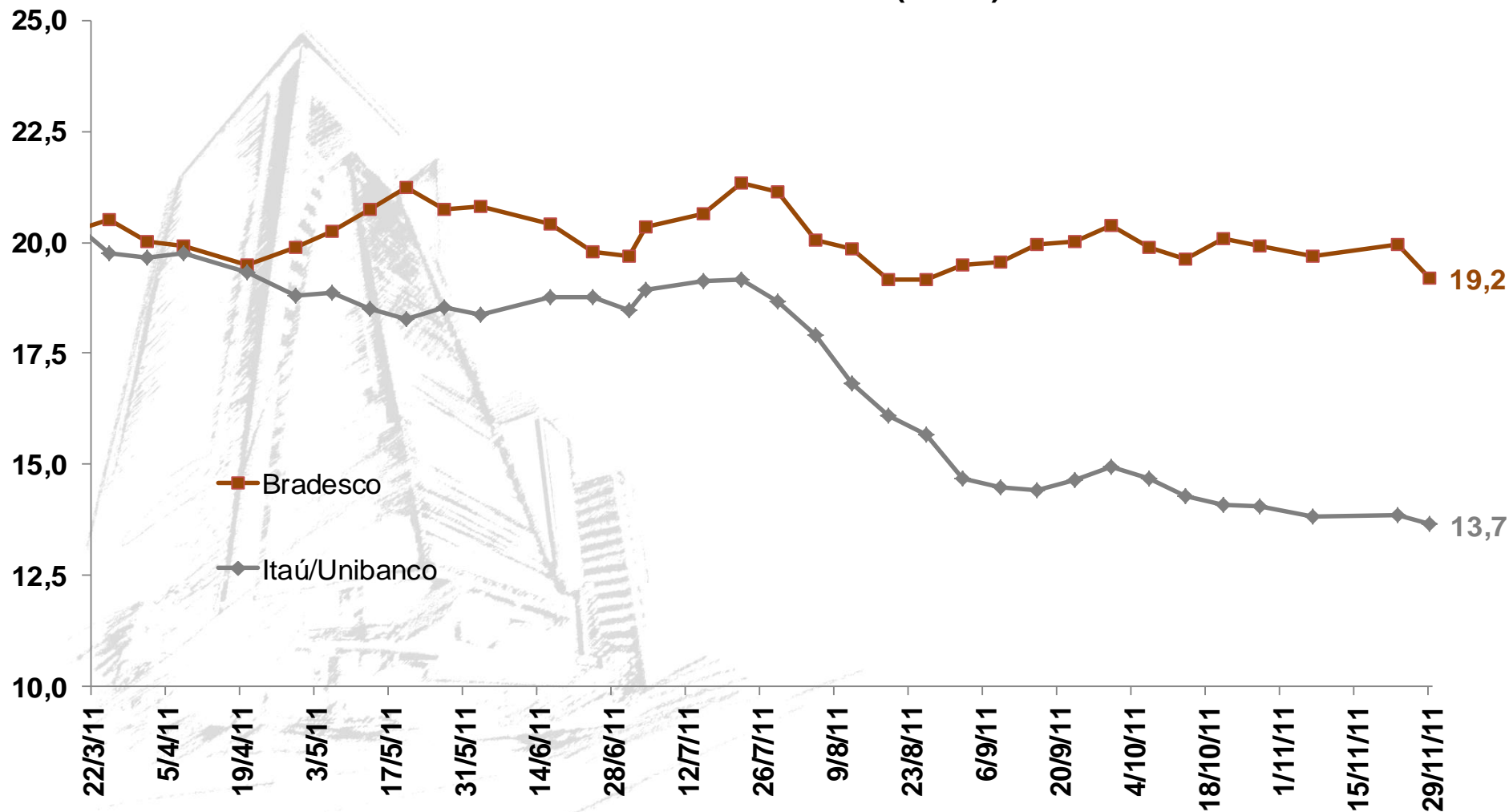

Spread das Operações de Capital de Giro Pré-Fixadas

Spread - Capital de Giro*
Média Quadrissemanal (% a.a)

